KDV DAHİL [redacted] LIRA

SUPERMEN

SUPER
SERİ
24
CİLT
[redacted]

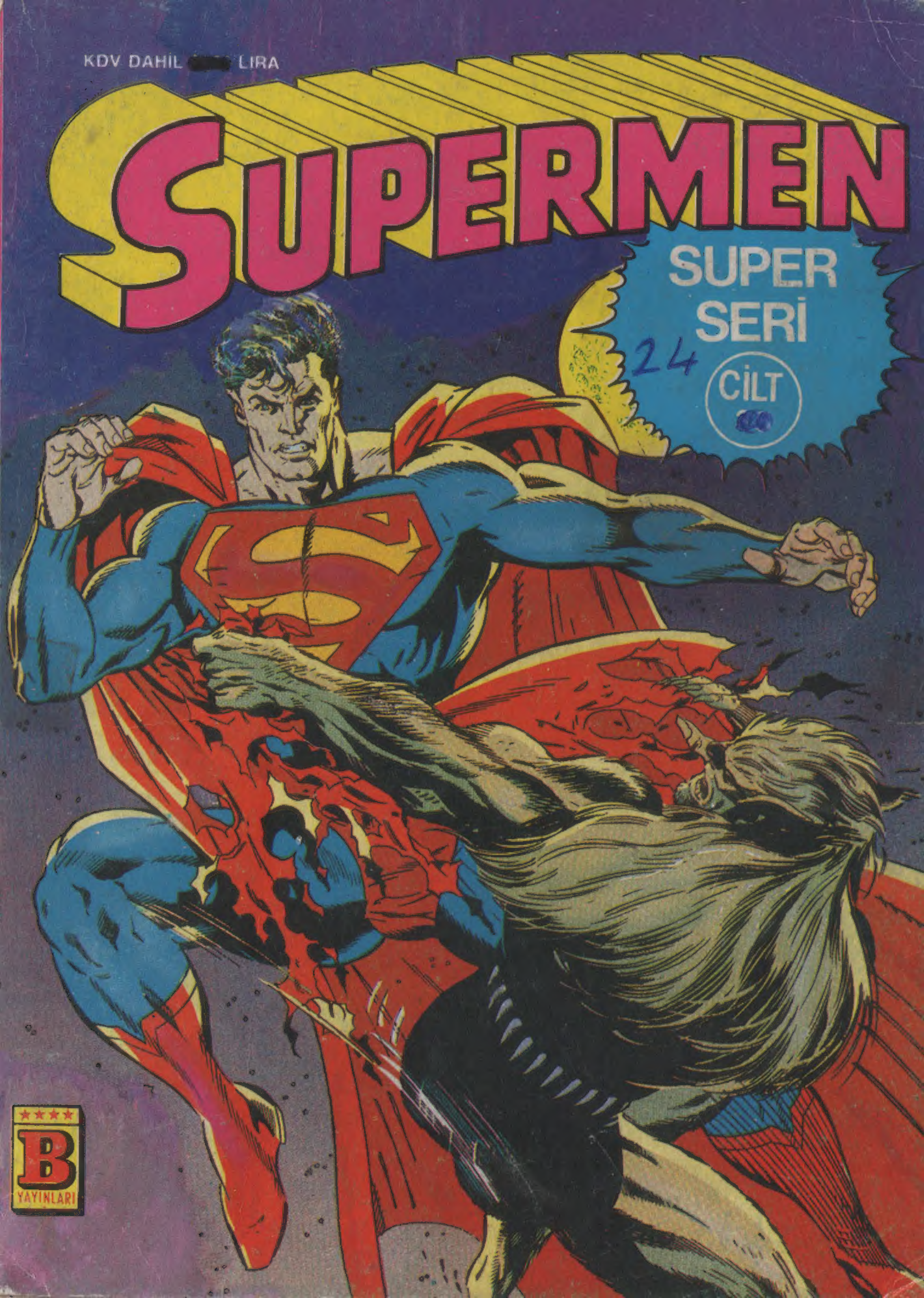

B
YAYINLARI

47

Türkiye'de yayın hakkı B YAYINLARI na aittir.
(BİLKA-Bilim Kültür Araştırma, Yayıncılık Ltd.Şti.)

Seni bekliyordum!

VAY VAY! BURADA BULUŞTUĞUMUZA SEVİNDİM, SÜPERMEN! SENİN DE SANATTAN HOŞLANDIĞINI BİLMİYORDUM!

SENİN KADAR DÜŞKÜN DEĞİLİM, MASTER JAİLER! BEN SANAT ESERLERİNİ EVİME GÖTÜRMÜYORUM...

...SEN DE BUNU YAPTIĞINA PİŞMAN OLACAKSIN!

ORASI PEK BELLİ OLMAZ!

METROPOLİS MÜZESİNDE HER ZAMAN RASTLANMAYAN BİR OLAY! BU ÖYKÜDE SÜPERMEN'İN HEYECANLI BİR MACERASINI OKUYACAKSINIZ...

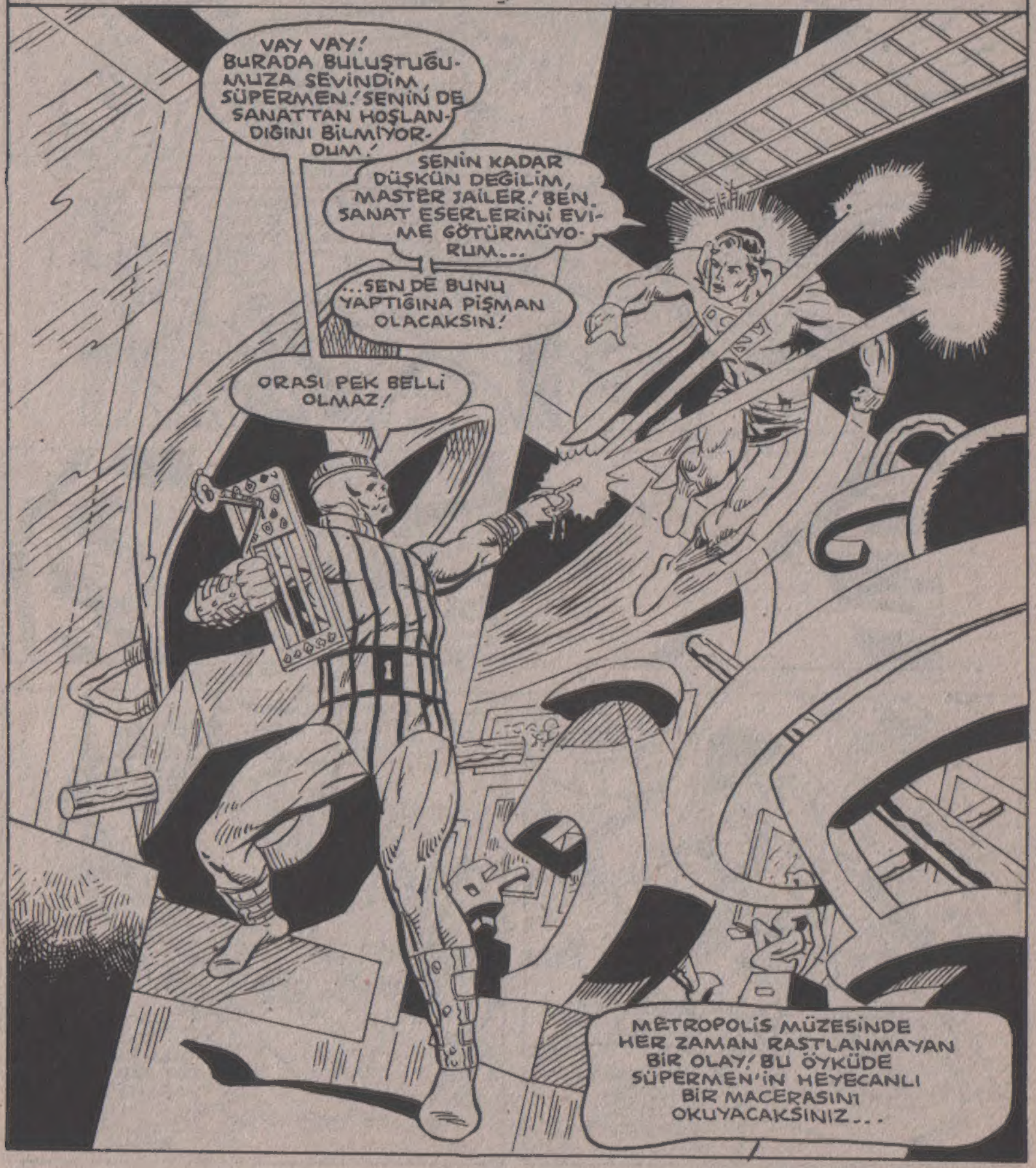

BU İŞTEN VAZGEÇ DE BAŞINI BELAYA SOKMA! TÜM OYUNLARINI BİLİYORUM!

HEPSİNİ BİLMİYORSUN, SÜPERMEN...

HEPSİNİ, MASTER JAİLER...

...VE HİÇBİRİ BANA İLGİNÇ GELMİYOR!

DEMEK ÖYLE! BURAYA SADECE ŞU KÜÇÜK PARÇAYI ALMAYA GELMİŞTİM... ...SENİNLE DALAŞMAYA DEĞİL...

...BU YÜZDEN SANA ELVEDA DİYORUM!

BÖYLE YAPARSAN KENDİNİ YERDE BULURSUN...

...VE SENİ YAKALAMAM ÇOK KOLAY OLUR!

HERŞEYİ BİLDİĞİNİ SANIYORSUN, SÜPERMEN...

...AMA TAHMİNLERİNDE YANILDIN!

JAİLER'İN ÇİZMELERİNDE JET MOTORU VARMIŞ... ÜSTELİK GENİŞLEYEN KAFESLERİNİ DE BIRAKTI!

BÖYLE YAPARAK BENDEN KAÇMAYI AMAÇLIYOR!
BU KAFESLERİ BURADA BIRAKAMAM... TEHLİKELİ OLABİLİRLER!
JAİLER'İN KAÇMASINA İZİN VERMEYE DE NİYETİM YOK...
...BU YÜZDEN İKİ SORUNU AYNI ANDA HALLETMEM GEREK...
"...ÖNCE ISI SAÇAN BAKIŞIMLA JAİLER'İN ÇİZMELERİNİ ISITAYIM..."
AHH! NE OLDU BÖYLE?
FSSSSST
BAŞKA BİRŞEY YAPMAYA KALKMA, JAİLER. YOKSA SENİ BURADAN AŞAĞIYA BIRAKIRIM!
SAKIN YAPMA, SÜPERMEN! BEN YENİLMEYİ DE BİLİRİM! ARTIK SENİN ESİRİNİM!
...SONRA DA İNSANLARA ZARAR VERMEDEN ŞU KAFESLERİ YOKEDEYİM!
KRUNK

BU KONUŞMAN HER ZAMANKİ HALİNE BENZEMİYOR! ARTIK NUMARA YAPSAN DA FAYDASI YOK!
NUMARA YOK, EMİN OL!
O ALTIN SANAT ESERİ HOŞUMA GİTTİ... ÜSTELİK ADI DA "HAPİSHANE„ İDİ!
BEN DE ONU ÇALMAYA GİTTİM, AMA SENİNLE BAŞIM DERDE GİRDİ.
PEKALA, SEN KAZANDIN! BANA NE İSTERSEN YAP!
NEDEN HALA BİR ŞEYTANLIK DÜŞÜNDÜĞÜNÜ HİSSEDİYORUM? HALBUKİ ÜSTÜNDE BİRŞEY OLMADIĞINDAN EMİNİM!
HAYDİ GİDELİM... KODESE GİRME ZAMANIN GELDİ!
ŞEY... BUNA VAKTİN OLDUĞUNDAN EMİN MİSİN?
SEN NEDEN SÖZEDİYORSUN? TABİİ, ŞEY...
EFENDİM, NE DEDİN..?
SAAT NEREDEYSE DOKUZ!
EVET! ŞU ANDA BAŞKA BİR YERDE OLMAN GEREKMİYOR MU, BAY MİKE BENSON?

EVET! BUGÜN YENİ BİR İŞE BAŞLAYACAĞIM...HA?

ÜSTÜMDEKİ BU GİYSİ DE NE?

UNUT ONU, MİKE! GİYSİYİ BIRAK VE GİT!

GÜLE GÜLE!

...SERSEM! SÜPER HIZLA GİTTİĞİNİ BİLE BİLMİYOR... BİRKAÇ DAKİKA SONRA HERŞEYİ UNUTACAK!

WHOOSH

HA HA HA! BU KEZ BAŞARDIM! SÜPERMEN'İ ZARARSIZ HALE GETİRDİM, ÇÜNKÜ...

...ONU BAŞKA BİR KİMLİĞE SOKTUM!

YALNIZ DÜŞMANIMDAN KURTULMAKLA KALMADIM...

...SANAT ESERİ VE ONUN GİYSİSİ DE...

...BANA KALDI!

AZ SONRA, METROPOLİS LİMANINDA...

UFFF! İYİ Kİ EVİM YAKINDAYMIŞ...

...YOKSA GEÇ KALACAKTIM... İLK GÜNÜMDE İŞE GEÇ KALMAK İSTEMEM!
BU İŞTE YANLIŞ BİRŞEY Mİ VAR?
BU ADAMIN SÜPERMEN OLDUĞUNU DÜŞÜNÜRSENİZ, EVET.
AMA BU KİŞİ SÜPERMEN, KLARK KENT VEYA KAL-EL GİBİ İSİMLERİ BİLMİYOR BİLE.
ONU İZLEMEYE DEVAM EDELİM...
GÜNAYDUN, BAY PRESTON! BEN YENİ İŞÇİNİZ MİKE BENSON'UM...
SENİ BEKLİYORDUM, BENSON.
ŞUNLARI DOLDUR VE SONRA BANA GETİR!
HEPSİ BU MU?
BANDO TÖRENİ Mİ BEKLİYORDUN? GİT USTABAŞI HASKELL'İ BUL, O SEN İŞE BAŞLATIR!
NE AKSİ ADAM! UMARIM ONUNLA SIK SIK KARŞILAŞMAM!
İŞTE OLAY ORTADA! SÜPERMEN ARTIK ESKİSİ GİBİ DEĞİL... BAŞKA BİR KİŞİLİĞE BÜRÜNMÜŞ...
...TÜM BUNLARA NEDEN OLAN DA İŞTE BU ADAM. CARL DRAPER, YA DA DİĞER ADIYLA MASTER JAILER...
BU KRİPTONLU GİYSİSİNİ KARABORSADA SATARSAM, BİR SERVET KAZANIRIM...

...VEYA ONU KENDİM GİYERİM! BÖYLECE DAYANIKLI OLURUM!
SÜPERMEN DE BUNU GERİ ALMAYA KALKAMAYACAK!
KURŞUNLAR BANA İŞLEMEZ!
ÇÜNKÜ SÜPERMEN OLDUĞUNU BİLE BİLMİYOR!
"SÜPERMEN'İ HAPSE ATMAKTAN DA BETER YAPTIM..."
...ONA HAFIZASINI KAYBETTİRDİM VE BAŞKA BİR KİMLİĞE SOKTUM!
SENİN PLANLARIN BENİ İLGİLENDİRMEZ, MASTER JAILER...
...AMA SENİN İÇİN BİRŞEYLER YAPABİLİRİM, İHTİYACIN OLAN AYGITI BULABİLİRİM.
AMA AYGITIN ETKİSİNDE KALDIĞI İLK 48 SAAT İÇİNDE, DÜŞMANIN BEKLENMEDİK BİR DURUMLA KARŞILAŞMAMALI. ŞOK GEÇİRİRSE, HAFIZASI GERİ GELEBİLİR!
ÖRNEĞİN ONA SÜPERMEN GİYSİSİNİ GÖSTERİRSEN, HERŞEY MAHVOLUR!
HERŞEYİ ANLADIM! PARAYI HER ZAMANKİ ŞEKİLDE ÖDERİM!
ÇOK GÜZEL!

"SÜPERMEN BENİ YAKALAR YAKALAMAZ, AYGITTAN ÇIKAN ULTRASONİK DALGALAR ONU ETKİLEMEYE BAŞLADI...

"...ONA HAFIZASINI KAYBETTİRİP KENDİ SEÇTİĞİM YENİ BİR KİŞİLİĞİ VERDİM!..."

HAYIR... KENDİ ELBİSEMİ GİYECEĞİM!

AMA BU ONUN GİYSİSİNDEN FAYDALANMAYACAĞIM ANLAMINA GELMEZ!

ÖNCE BİR BANKAYA GİDEYİM, SONRA BAKALIM ARZULARIM BENİ NEREYE GÖTÜRECEK.

HA HA HA HA

O SIRADA...

BU İŞE ALINDIĞIM İÇİN ŞANSLI SAYILIRIM, ÇÜNKÜ METROPOLİS'E DAHA YENİ GELDİM...

AMA DOĞRUSU CANIMI ÇIKARIYORLAR!

YİNE DE BEN DAYANIKLI ADAMIM! ÜSTELİK ÇALIŞMAYI DA SEVERİM!

HAREKETLİ OLMAK DA HOŞUMA GİDER!

ŞİMDİ ŞU İŞİ BİTİREYİM!

KREEAK

BU SES DE NE..?

SANDIKLARI YERLEŞTİREN ADAM HİÇ DE İŞİNİN EHLİ DEĞİLMİŞ...

KREEEK!

...BU BECERİKSİZLİĞİNİN CEZASINI DA BU ZAVALLI ÇOCUK ÖDEYECEK...

AAYYY!..

ÇABUK DAVRANIRSAM ONU EZİLMEKTEN KURTARIRIM.!

OFF!

KWAAM!

NEREDEYSE EZİLECEKTİN! İYİ MİSİN?
E-EVET...İYİYİM! SENİN SAYENDE... HAYATIMI KURTARDIN!
SEN DE BENİM YERİMDE OLSAN AYNI ŞEYİ YAPARDIN!
ÇALIŞIRDIM, AMA BENDE SENİN HIZIN YOK! ADIM DAVE PADGET. SEN YENİSİN, DEĞİL Mİ?
ADIM MİKE BENSON. İŞE BUGÜN BAŞLADIM.
ZAMANLAMAN HARİKAYDI! BU OLAYI PRESTON'A BİLDİRMEM GEREK! SONRA GÖRÜŞÜRÜZ...
VE ÖĞLE TATİLİNDE...
BU SANDVİÇİN İÇİNDEKİ ET KAYIŞ GİBİ!
HEY, MİKE! BURADAYIM!
DAVE! NASILSIN?
İYİYİM. YA SEN?
O SANDVİÇTEN YEME! ÇOK KÖTÜDÜR!
ÖYLEYSE BEN DE YEMEM!
HEY, ÇOCUKLAR, BU MİKE BENSON... HAYATIMI KURTARAN ADAM!

AL, MİKE... BENİM FAZLA BİR SANDVİÇİM VAR! İŞ NASIL GİDİYOR?

İYİ. PEK YORUCU SAYILMAZ.

YORUCU SAYILMAZ MI? SENİN VÜCUDUN DEMİRDEN Mİ?

ÇOCUKLAR İŞTEN SONRA DİSKOTEĞE GİDECEKLER. SEN DE GELMEK İSTER MİSİN?

TABİİ, GELİRİM!

GÜZEL! ORADA HARİKA KIZLARLA TANIŞACAKSIN!

ÇOK İYİ!

MİKE BENSON GÜLÜMSER. HAYATINDAN MEMNUNDUR.

AMA YAŞAM HER YERDE GÜZEL DEĞİLDİR...

SİLAH SESLERİ! BANKADA BİRŞEYLER OLUYOR!

BANG

KPOW

POW!

BANG

SAVULUN! BEN GELİYORUM!

İSTEDİKLERİ ŞEYİ YAPSINLAR! BENİ DURDURAMAZLAR...

SPANG

KER-SMASH!

...ÇÜNKÜ KENDİ GİYSİMİN ALTINDA SÜPERMEN'İN HERŞEYE DAYANIKLI GİYSİSİ VAR!

ARTIK HİÇ KİMSE...

...BANA ENGEL OLAMAZ!

DAHA SONRA...

BURAYI ÇOK BEĞENECEKSİN, MİKE! BURADA HERKES İNSANA DOSTTUR... ÖZELLİKLE KIZLAR!

SANIRIM HOŞUMA GİDECEK!

DJ'R

D.J. BOURKE

İYİ AKŞAMLAR, ARKADAŞLAR! BU GECE HERKESE GİYMEK İÇİN TİŞÖRT VERİYORUZ!

SANA SÖYLEMİŞTİM, MİKE! HEP BÖYLE EĞLENCELİ ŞEYLER YAPARLAR BURADA!

BAK, ŞU SANA ÇOK YAKIŞACAK. ÖZELLİKLE BUGÜN BENİ KURTARDIĞIN İÇİN!

O DANE? KAPTAN KLUTE TİŞÖRTÜ MÜ?

HAYIR... SÜPERMEN!

OLMAZ... BUNUN İÇİNDE KOMİK DURURUM!

BENCE BU DAHA İYİ!

HAYDİ GEL, DAVE. O SÖZÜNÜ ETTİĞİN KIZLAR NEREDE?

BİRKAÇ SAAT SONRA, MİKE BENSON EVİNE DÖNÜNCE...

NE MÜTHİŞ BİR GÜN GEÇİRDİM... AMA YİNE DE HİÇ YORULMADIM!

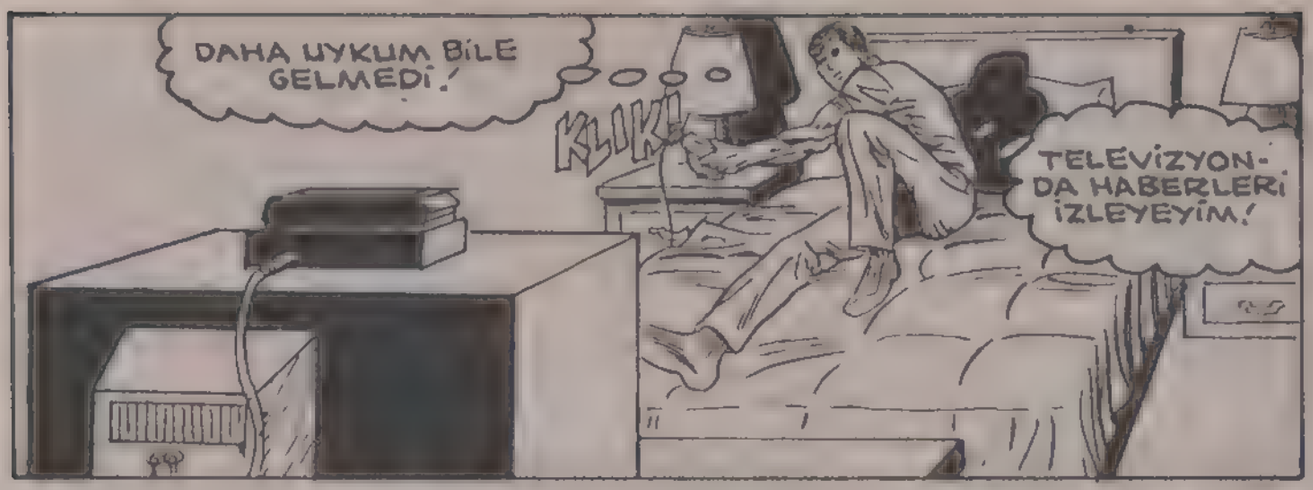
DAHA UYKUM BİLE GELMEDİ!
KLİK!
TELEVİZYONDA HABERLERİ İZLEYEYİM!

...POLİS MASTER JAİLER'İN NEDEN ANİDEN SALDIRIYA GEÇTİĞİNİ AÇIKLAYAMIYOR!
EMNİYET MÜDÜRLÜĞÜ SUÇLUNUN YAKALANMASI İÇİN HER ÇABANIN HARCANACAĞINI AÇIKLADI...

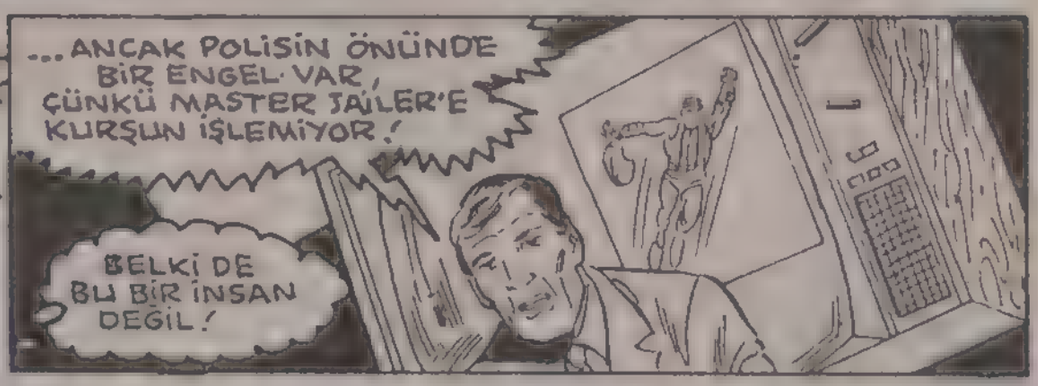
...ANCAK POLİSİN ÖNÜNDE BİR ENGEL VAR, ÇÜNKÜ MASTER JAİLER'E KURŞUN İŞLEMİYOR!
BELKİ DE BU BİR İNSAN DEĞİL!

HER NEYSE, BU POLİSİN İŞİ... MİKE BENSON'UN DEĞİL!
...POLİSİN MERAK ETTİĞİ ŞEY ŞU... DÜŞMANLARINDAN BİRİ METROPOLİS'İ ALT-ÜST EDERKEN SÜPERMEN NEREDE?

ERTESİ SABAH...
HEY, MİKE! BEN DE SENİ ARIYORDUM!
YOKSA BANA YENİ BİR İŞ Mİ VERECEKSİN?

ŞEN İŞTE HEPİMİZİ FAKA BASTIRIRSIN, DOSTUM! SENDEN BİR ŞEY RİCA EDECEKTİM...
NEDİR..?

HER SENE KİMSESİZ ÇOCUKLAR İÇİN BİR GÖSTERİ DÜZENLİYORUZ. BU YIL BİRİNİN BU GİYSİYİ GİYMESİNİ İSTİYORUZ...
...SÜPERMEN GİYSİSİ!?

EVET, MİKE... SENDEN BUNU İSTİYORUZ! İÇERİ GİT DE GİYSİYİ DENE!

BİLMEM Kİ, DAVE...

NAZLANMA... BU BİR HAYIR İŞİ!

MİKE BİRAZ HEYECANLANDI... AMA KİMSESİZ ÇOCUKLAR OLDUĞU İÇİN HAYIR DİYEMEDİ!

NASIL GİDİYOR, MİKE? ÜSTÜNE UYDU MU?

MİKE..?

NEDEN CEVAP VERMİYORSUN?

MİKE..?

GİTMİŞ... GİYSİYİ ALIP KAYBOLMUŞ! BUNU NEDEN YAPTI..?

BİRAZ ÖTEDE..

HA HA HA! CEPHANENİZİ BOŞA HARCIYORSUNUZ, ÇOCUKLAR...

PING

PANG

...ÇÜNKÜ O KURŞUNLAR ARTIK BANA İŞLEMİYOR!

VAY CANINA! BÖYLE BİR ŞEYİ İLK KEZ GÖRÜYORUM!

YANILIYORSUN, AHBAP! KURŞUN BANA DA İŞLEMEZ...

SEN KİMSİN..?!

...AMA O YETENEK BENDE DOĞAL OLARAK VARDIR!

SÜPERMEN..?

GİYSİMİ SENDEN GERİ ALMAYA GELDİM, MASTER JAİLER!

LANET OLSUN! TUZAĞIMDAN NASIL KURTULDUN?

BANA VERDİĞİN YENİ YAŞAMIMDA EDİNDİĞİM BİR DOST SAYESİNDE!

HIMM... BU SAHTE GİYSİ GERÇEĞİNE PEK BENZEMİYOR! BURAYA GELİRKEN BİR KISMI SÜPER HIZIMDAN DOLAYI YANMIŞ!

ÖYLEYSE BEN DE HEMEN SIVIŞAYIM!

ÖYKÜMÜ DAHA BİTİRMEDİM, JAİLER!

İÇİMDEKİ BİR HİS BU GİYSİYİ GİYMEMİ İSTEMİYORDU... AMA BEN YİNE DE EN DOĞRU ŞEYİ YAPTIM VE GİYDİM!

O DOSTUM BENDEN KİMSESİZ ÇOCUKLAR İÇİN SÜPERMEN KILIĞINA GİRMEMİ İSTEDİ!

...GİYDİĞİM ZAMAN GİYSİ BANA HİÇDE YABANCI GELMEMİŞTİ!

SANKİ BANA AİTMİŞ GİBİYDİ!

KES ARTIK!

KENDİ HAFIZAMA YENİDEN KAVUŞUNCA, SENİ NEREDE BULABİLECEĞİMİ DÜŞÜNMEYE BAŞLADIM...

SWISH!

KRUNK!

...SENİ BURADA, LİMANDA BULACAĞIMI ANLADIM...

...VE İŞTE ÇIKIP KARŞINA GELDİM!

ŞİMDİ GİYSİMİ GERİ VER...

BUNU UNUT, KAHRAMAN!

GİYSİN ÜSTÜMDEYKEN SANA KARŞI KOYABİLİRİM!

EVET, GİYSİ DAYANIKLIDIR...AMA YİNE DE BİR YUMRUĞUMLA KEMİKLERİNİ KIRABİLİRİM!

HERŞEYE KARŞI DAYANIKLI OLMAN İÇİN, GİYSİYİ YÜZÜNE DE GİYMELİYDİN...

...ÇÜNKÜ BİR PARMAK DARBESİYLE ÇENENİ DAĞITABİLİRİM!

UGH!

BU BENİ SAHTE BİR GİYSİYLE SON GÖRÜŞÜN OLACAK, JAİLER...

...ÇÜNKÜ MİKE BENSON KİMSESİZ ÇOCUKLAR BALOSUNDA GERÇEK SÜPERMEN GİYSİSİNİ GİYECEK! BANA HAFIZAMI YENİDEN KAZANDIRDIKLARI İÇİN, ONLARA BUNU BORÇLUYUM!

ONDAN SONRA DA, İŞÇİ MİKE BENSON METROPOLİS'TEN AYRILACAK...

BU MACERANIN SONU

SÜPERKIZ NEWYORK'TA

LİNDA DANVERS'İN HAYATINI ETKİLEYECEK OLAYLAR, ŞU ANDA NEWYORK KENTİNDE CEREYAN ETMEKTEYDİ...

NEWYORK'TA LÜKS BİR İŞ YERİNDE...

BANA YAPILAN DİĞER TEKLİF, ÇOK CAZİP, BAY VAVERLİ. ONUN İÇİN İŞİ BIRAKIYORUM.

PEKALA LORA... AMA BANA KALIRSA...

...BU SENİN SONUN OLUR.

O SIRADA SÜPERKIZ, BUNLARDAN HABERSİZ OLARAK BİNLERCE KİLOMETRE GÜNEYDE...

...NEW ATHENS OKULUNUN CİVARINDA BİR FELAKETİ ÖNLEME ARZUSU İÇİNDEYDİ...

BİR HORTUM! YILIN BU AYINDA PEK RASTLANMAYAN BİR OLAY...

KENDİ ETRAFIMDA ONUN AKSİ YÖNÜNDE DÖNERSEM, HORTUMU YOK EDERİM. AMA İŞE GEÇ KALACAĞIM.

VAY CANINA! BENİM YARATTIĞIM HORTUMLA GERÇEK HORTUM ÇARPIŞINCA, ŞİMŞEK ÇAKTI...

BRAKKKK

NEW ATHENS DENEYİM OKULU

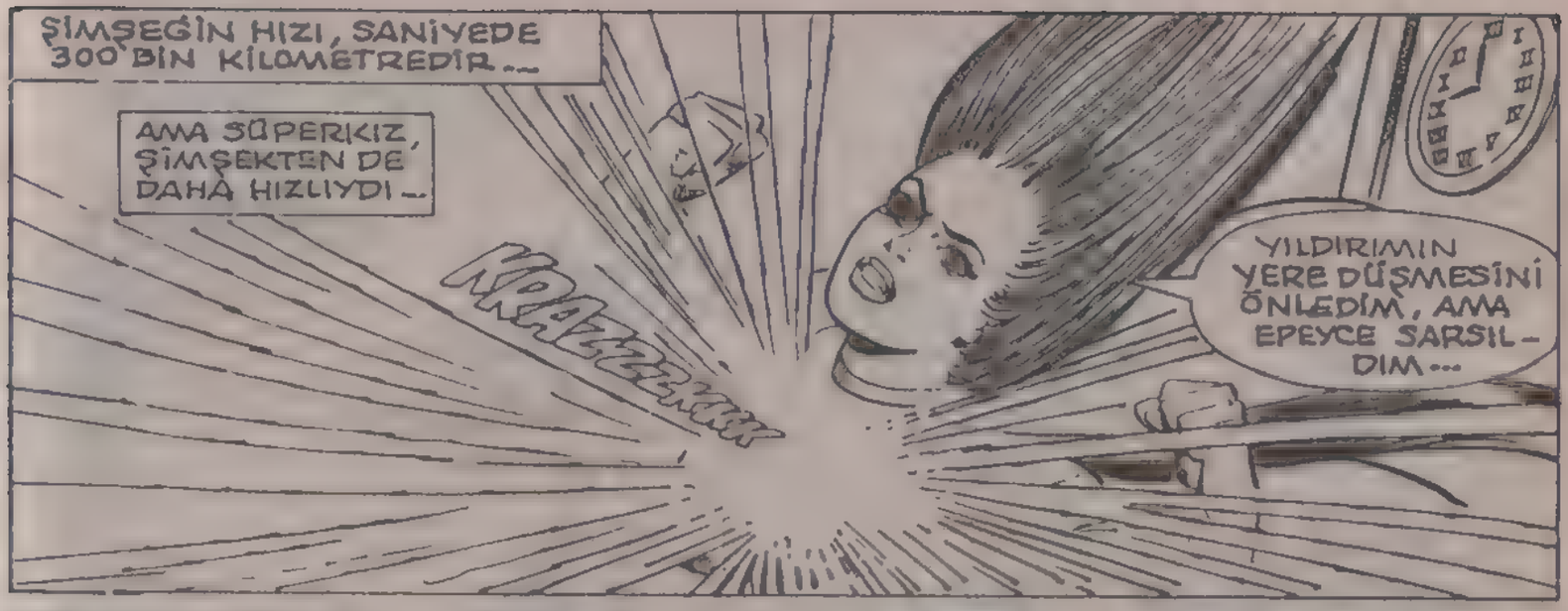
ŞİMŞEĞİN HIZI, SANİYEDE 300 BİN KİLOMETREDİR...
AMA SÜPERKIZ, ŞİMŞEKTEN DE DAHA HIZLIYDI...
KRAZZZAKK
YILDIRIMIN YERE DÜŞMESİNİ ÖNLEDİM, AMA EPEYCE SARSILDIM...

ACI HİSSETMİYORUM, AMA VÜCUDUMUN HER YERİ KARINCALANIYOR.
MÜTHİŞSİN SÜPER KIZ. ÖYLE HIZLI HAREKET ETTİN Kİ İZLEYEMEDİK SENİ...

AMA SÜPERKIZ, HIZINA RAĞMEN İŞİNE GEÇ KALMIŞTI...
GECİKTİM.
AMA BELKİ BAŞKA BİRİ GELMEDEN...
BÜROMA YETİŞEBİLİRİM.

SÜPERKIZ, KİMSEYE GÖRÜNMEDEN, ÖĞRENCİ DANIŞMANI LİNDA DANVERS KILIĞINA GİRMİŞTİ...
HAYDİ SAÇ!.. İNAT ETMEDE ŞU PERUĞUN....
ALTINDA USLU USLU OTUR BAKALIM...

BAY PIERS. RANDEVUNUZ MU VARDI?..
SAAT DOKUZDA İŞE GELİP GELMEDİĞİNİ KONTROL ETMEK İÇİN GELDİM.
DANVER
COUNSE

KAYITLARA GÖRE YÜZDE SEKSEN ORANINDA GEÇ KALIYORSUN.
BANA BAKIN BAY PIERS. BU TARTIŞMAYI HER HAFTA YAPIYORUZ...
BEN BU İŞTEN SIKILDIM!

BEN GÖREVİMİ YAPIYORUM. SİZDEN BAŞKA DA KİMSE ŞİKAYETÇİ OLMADI...
BENİM GÖREVİM, SENİ İZLEMEK. HİÇBİR AÇIKLAMA YAPMADAN İSTEDİĞİN SAATTE GELİP GİDİYORSUN.
SÖZLEŞMEMDE SAAT SINIRLAMASI YOK.
ZATEN SÖZLEŞMENİZ YAKINDA BİTİYOR. YENİLENMEMESİ İÇİN ELİMDEN GELENİ YAPACAĞIM.
BAY PİERS!.. BENİ KOVMAK İSTİYORSANIZ KOVUN. AMA BÖYLE SAÇMA SAPAN KONUŞMAYIN, TAMAM MI!..
BU ŞEKİLDE KONUŞULMASINA DAYANAMAM BEN!
BU SIRADA KORİDORDA İKİ KİŞİ VARDI Kİ..
PETER BARTON! DÜŞÜNCELERE DALIP GİTMİŞTİN.
EVLİLİK PLANLARIMIZI DİNLEMEK İSTEMİYOR MUSUN?
SEN BURADA ARAŞTIRMACISIN VE AKLIMDAN GEÇENİ OKUYABİLİRSİN.
KİMSE SENİN AKLINDAN GEÇENİ OKUYAMAZ CANIM.
SEN HOLİVUD'DAN GELME BİR TİYATRO PRODÜKTÖRÜSÜN. SENİN BEYNİNİ KİM OKUYABİLİR?
BELKİ DE BENİ SEVMENİN SEBEBİ BU... ÖYLE DEĞİL Mİ?
ŞİMDİ LÜTFEN BÜROMDAN ÇIKINIZ. BENİMLE GÖRÜŞMEK İSTİYORSANIZ, RANDEVU ALINIZ! SİNSİCE ÇALIŞMA ODAMA GİRMİŞ OLMANIZ HİÇ HOŞUMA GİTMEDİ!..
BU SES!.. MÜKEMMEL!
NE ATEŞLİ NE HEYECAN DOLU BİR SES...
NE OLUYOR?

BUNUN DA ÖTESİNDE OH! PETER BARTON!
LİNDA! O ATEŞLİ SES SANA MI AİT? BU YETENEĞİNİ YILLARDIR NEDEN SAKLADIN?
BANA HİÇ BAKMA LİNDA. NELER SAÇMALADIĞINI BİLMİYORUM. EVET - ÜSTELİK BUNUNLA EVLENECEĞİM.
BETTE DAVİS BİLE BÖYLE ....
BANA BAKIN!
GÖSTERİ DERGİSİNİN BUGÜNKÜ SAYISINI GÖRDÜN MÜ? LORA LORİ'NİN "GİZLİ KALPLER" OPERASINDAKİ ROLÜNÜ BIRAKTIĞINI YAZIYOR.
GÖSTERİ
Lora Lori "Gizli kalpler" den ayrılıyor!
YAPIMCILAR, YENİ BİR BAŞ ROL OYUNCUSU ARIYORLARMIŞ.
BAY BARTON. BU OPERA DAVASI NEDİR, HİÇ ANLAYAMADIM.
GİZLİ KALPLER'İN YENİ BAŞ ROL OYUNCUSU SEN OLACAKSIN LİNDA!
HARİKA! PETER'LE VALNİŞANLANMADAN ÖNCE PETER'İN İLGİSİNİ ÇEKMEK İÇİN ÇOK UĞRAŞMIŞTIM. DEMEK BAĞIRMAM GEREKİRMİŞ
GÜRÜLTÜNÜZDEN HER TARAF İNLİYOR: BİR SORUN MU VAR?
BİR SORUN YOK BAYAN LİMEN. BAY BARTON AZ ÖNCE BAYAN DANVERS'İN OPERADA ÇIĞLIK ATACAĞINI SÖYLEDİ O DA ZATEN BUNDAN BAŞKA BİR İŞ YAPAMAZ...
YETER..!
BU SBRİNKANLI SES, ÖĞRENCİ İŞLERİ MÜDÜRÜ, BAYAN BETSİ LİMEN'E AİTTİ...
BURASI CİDDİ BİR OKULDUR. BURADA SENİN ....
"GİBİ GERİ KAFALI, DAR DÜŞÜNCELİ ADAMLAR GÖREV ....
"YAPARLARSA BU KURUM, ÇOK YAKINDA BATAR..!

BU İŞ BURADA BİTER. SÖZLEŞMEMLE İSTEDİĞİN ŞEYİ YAPABİLİRSİN BAY PİERS.
İSTEDİĞİN ZAMAN PROVAYA GELMEYE HAZIRIM, PETER.
LİNDA DANVERS DİŞLERİNİ GICIRDATARAK DIŞARI ÇIKARKEN HAYATINDA BİR SAYFA KAPANIYORDU.
EVİNE DÖNEN SÜPERKIZ, ZOR DURUMLARINDA BAŞVURABİLECEĞİ TEK İNSANI ARAMIŞTI...
KAL'IN TELEFONU MEŞGUL... AMA DAHA FAZLA BEKLEYEMEM...
KAL! KARNIMDAN KONUŞARAK GÖRÜŞMENE ENGEL OLDUĞUM İÇİN ÖZÜR DİLERİM.
ORADAN AYRILIP BENİMLE BULUŞABİLİR MİSİN
KLARK! İLGİLENDİĞİN HABER NE OLDU?
BU, KUZENİM KARA! BİR MAZERET UYDURMALIYIM.
ŞU ANDA YAZIYORUM, PERRİ.
BANA BOŞUNA SÜPERMEN DEMİYORLAR. AYNI ANDA HEM YAZI YAZIYOR, HEM KONUŞABİLİYOR HEM DE DÜŞÜNEBİLİYORUM...
KLAK KLAK KLAK
KUZEN KAL!
KÜÇÜK GÖKTAŞLARI KÜMESİNDE BULUŞALIM. ORADA YAPACAK BİR İŞİM VAR.
KAL ÇOK AKILLI. ONU SÜPER BAKIŞIMLA İZLEDİĞİMİ BİLDİĞİ İÇİN CEVABINI DAKTİLODA YAZIYOR.
AZ SONRA SÜPERKIZ, UZAYA GİTMEYE HAZIRLANIYORDU.
EĞER İŞİMDEN AYRILMAKLA HATA YAPTIYSAM KAL BANA AKIL VERİR.
AYNI ANDA METROPOLİSTEKİ GALAKSİ HABER MERKEZİ BİNASINDA...
ACABA KARA, BENİMLE NE KONUŞMAK İSTİYOR? HER HALDE ÖNEMLİ BİR ŞEY OLMALI...

MARS İLE JÜPİTER GEZEGENLERİ ARASINDA, YAKLAŞIK 40.000 TANE KÜÇÜK GÖKTAŞI BULUNMAKTADIR...
KAHRAMANLARIMIZIN DA BULUŞMA YERİ DE BURASIDIR...
SENİ İŞİNDEN ALIKOYDUĞUM İÇİN ÜZGÜNÜM KAL...
ÖNEMLİ DEĞİL, KARA.
UZAY BOŞLUĞUNDA SÜPER KUZENLER, RADYO DALGALARINA BENZER TİTREŞİMLE KONUŞTULAR.
MADEM BENİ ÇAĞIRDIN, KONUŞ BAKALIM...
SÜRPRİZE HAZIR OL, KAL... SÖYLÜYORUM. İŞİMİ BIRAKTIM...
YAA... ORADA O KADAR BAŞARILI OLDUKTAN SONRA MI?
ÖYLEYDİ, AMA BİR YÖNETİCİ YÜZÜNDEN İŞLER TERSİNE DÖNDÜ. AYRILMAK ZORUNDA KALDIM.
SENİNLE KONUŞMAK İSTEMEMİN NEDENİ... ŞEY... KENDİMİ SUÇLU HİSSEDİYORUM...
BUNDA BİR ŞEY YOK...
ŞU ANDA İKİMİZ, BİR GÜN DÜNYAYA ZARARLI OLABİLECEK GÖKTAŞLARINI PARÇALIYORUZ...
BU İŞİ ANCAK SÜPER-GÜCE SAHİP OLAN BİZLER YAPARIZ.

SEN HER ZAMAN, GÖREVİMİZİN, DÜNYAYA YARDIM OLDUĞUNU SÖYLERDİN...
TELEVİZYON YILDIZI MI OLACAKSIN YANİ?.. BU ÇOK İYİ BİR HABER.
BENSE TELEVİZYONDA GÖSTERİLECEK BİR OPERADA BAŞ ROL OYNAMAYA KARAR VERDİM. BUNUN DÜNYAYA DEĞİL; KENDİME FAYDASI VAR.
BAK, BEN DE ÇEVREYE KENDİMİ KLARK KENT OLARAK TANITTIM VE SÜPER GÜÇLERİMİ GİZLİCE KULLANDIM. VE BAŞARDIM.
GAYRET GÖSTERİRSEN SEN DE BAŞARIRSIN...
OH, KAL! SEN HEP DOĞRU ŞEYLERİ SÖYLERSİN.
BİR HAFTA KADAR SONRA LİNDA DANVERS, BÜROSUNA EŞYALARINI TOPLAMAYA GELMİŞTİ...
LİNDA, AYRILMANA ÇOK ÜZÜLÜYORUM. BURADA HERKES SENİN KALMANI İSTİYOR.
HERKES DEĞİL, BETSİ...
HARİKA BİR HABERİM VAR LİNDA. GİZLİ KALPLER'İN YAPIMCILARI SENİN VİDEO BANDINI İZLEMİŞLER. SÖZLEŞME İÇİN SENİ HAFTAYA NEW YORK'TA BEKLİYORLAR.
MÜKEMMEL PETER...
HER ŞEY O KADAR HIZLI GELİŞTİ Kİ, BAŞIM DÖNÜYOR.
LİNDA SENİNLE GURUR DUYUYORUZ.
BENİ DE OPERA MERAKUSI YAPACAKSIN...
DAHA SONRA LİNDA'NIN EVİNDE...
HÜZÜNLÜ VEDALAŞMALAR SONA ERDİĞİNE GÖRE ARTIK BAŞKA BİR SORUNLA UĞRAŞMALIYIM.
LİNDA DANVERS'LE SÜPERKIZ, NEW YORK'A AYNI ANDA VARMAMALI.
NEW YORK... ON MİLYONDAN FAZLA İNSANIN YAŞADIĞI KENTTE O GECE...
BİR KİŞİ DAHA BULUNUYORDU...
ÖNCE SÜPERKIZ OLARAK KENTTE BİR SÜRE GÖRÜNÜRSEM DAHA AZ KUŞKU ÇEKERİM...

SÜPERKIZ DERHAL HAREKETE GEÇEREK NEWYORK'A GELDİĞİNİ HERKESE GÖSTERMEYE BAŞLADI.
DUR BAKALIM AHBAP! HANIMIN ALTIN ZİNCİRİNİ ÇALMAK NEYMİŞ, GÖRÜRSÜN!..
Yİİİİİ!
NEWYORK'UN HEM İYİ HEM KÖTÜ İNSANLARI, SÜPERKIZ'IN KENTE GELDİĞİNİ ÇABUCAK ÖĞRENDİLER.
SKREEEEE!
SÜPERKIZ! BENİ EZİLMEKTEN KURTARDIN. TANRIYA ŞÜKÜR.
DOĞUDAN BATIYA, KUZEYDEN GÜNEYE, KENTİN HER TARAFINDA ARTIK SÜPERKIZ VARDIR.
YANLIŞ İŞ YAPTIN DOSTUM. AKSİNE ONA BAHŞİŞ VERMEN GEREKİRDİ.
TAXI
BURADA BİR GECEDE, NEW ATHENS OKULUNDA BİR AYDA YAPTIĞIM İYİLİKTEN FAZLASINI YAPTIM
HER HALDE HER İKİ KİMLİĞİM İÇİN DE DOĞRU HAREKETLER YAPTIM.
YAŞASIN SÜPERKIZ! HARİKA KADIN'DAN SONRA KENTİMİZE GELEN EN MÜTHİŞ KAHRAMAN...
ROYAL DISCO
EVET, HAKLISIN.

YENİ BİR GÜN DOĞARKEN SÜPERKIZ, ÇELİK VE CAMDAN YAPILMIŞ BİRLEŞMİŞ MİLLETLER BİNASI YAKININDAYDI.
DÜN GECE HALKIN SÖYLEDİĞİNE BAKILIRSA HARİKA KADIN ARTIK NEW-YORK'TA DEĞİLMİŞ.
ROBİN VE YENİ DEVLER DE ÇOK MEŞGULMÜŞ. EYVAH! BİR OLAY VAR!
BAM!
GALİBA 24 SAAT İŞBAŞINDA KALMAM GEREKECEK...
YİEEEE! TANRI BENİ KORUSUN!
TANRIM! PATLAMANIN ŞİDDETİ İLE ADAM BİNADAN DIŞARI FIRLADI.
PANİĞE KAPILMA! ARTIK EMİN ELLERDESİN. BEN ISI SAÇAN BAKIŞLARIMLA CAMLARI YAPIŞTIRIRKEN SEN, OLANLARI ANLAT.
SSSSSS
SÜPERKIZ!.. ALLAHA ŞÜKÜR... TERÖRİSTLERDİ... BUNDAN EMİNİM.
BENİM VE ÜLKEMİN GÖRÜŞLERİNDEN MEMNUN DEĞİLLER. ÜLKENİZLE ÜLKEM, İLİŞKİLERİNİ KEZMEZSE TERÖRİSTLER, KENTİN HER YANINDA SALDIRIYA GEÇECEKLERMİŞ...
HER YANINDA MI? YANİ BAŞKA PATLAMALAR DA MI OLACAK?
BÜYÜK BİR İHTİMALLE EVET. AMA NEREDE VE NE ZAMAN, BİLEMİYORUM.
TAMAM- SENİ YERE İNDİRİYORUM. BEN DE HEMEN ARAŞTIRMAYA BAŞLAYAYIM.
AMA SÜPERKIZ'IN ARAŞTIRMA YAPMASINA GEREK KALMADI AZ SONRA...
BAM!
YİNE BİR PATLAMA. HEM DE BU KEZ EMPIRE STATE BİNASINDA.

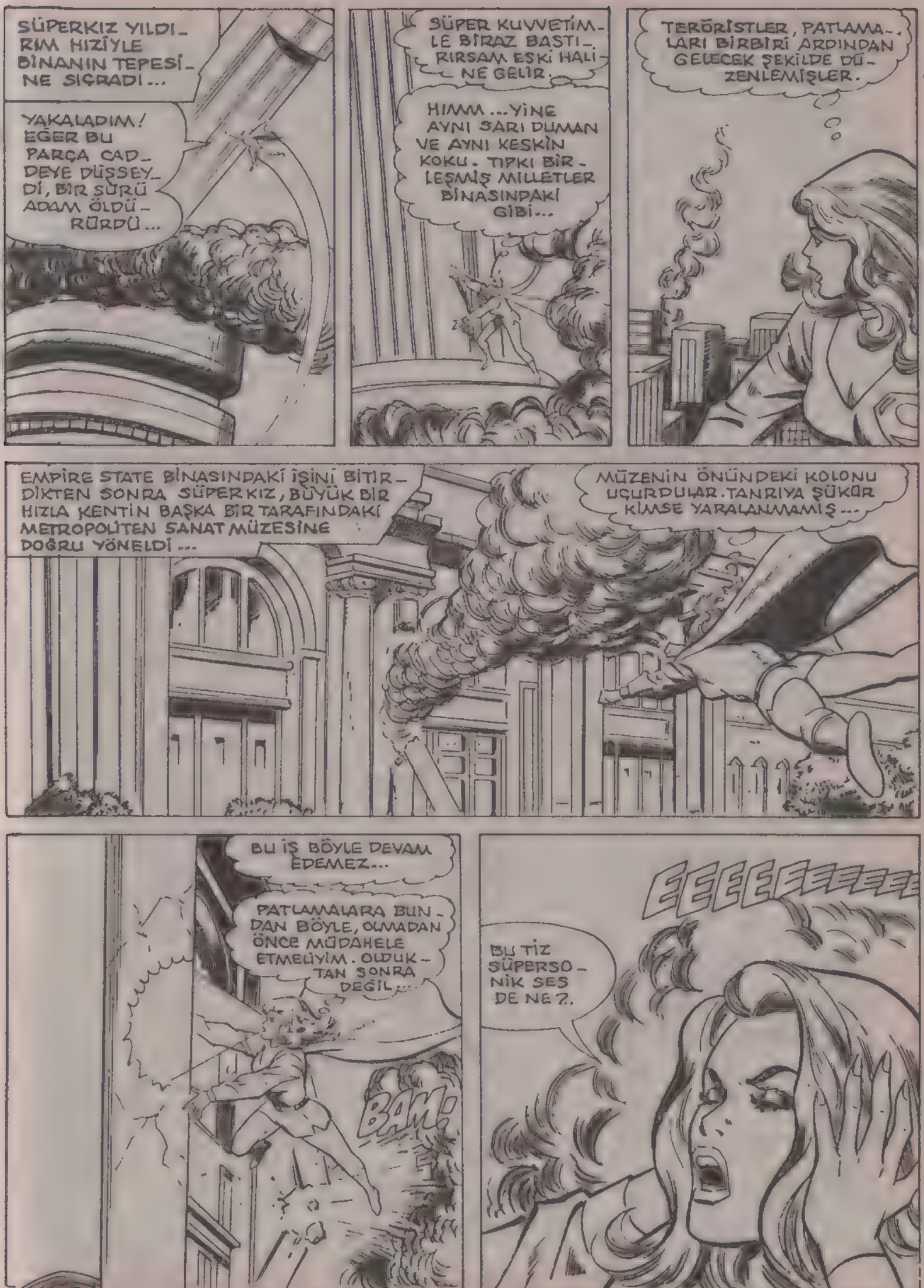
SÜPERKIZ YILDIRIM HIZIYLE BİNANIN TEPESİNE SIÇRADI...
YAKALADIM! EĞER BU PARÇA CADDEYE DÜŞSEYDİ, BİR SÜRÜ ADAM ÖLDÜRÜRDÜ...
SÜPER KUVVETİMLE BİRAZ BASTIRIRSAM ESKİ HALİNE GELİR.
HIMM...YİNE AYNI SARI DUMAN VE AYNI KESKİN KOKU. TIPKI BİRLEŞMİŞ MİLLETLER BİNASINDAKİ GİBİ...
TERÖRİSTLER, PATLAMALARI BİRBİRİ ARDINDAN GELECEK ŞEKİLDE DÜZENLEMİŞLER.
EMPİRE STATE BİNASINDAKİ İŞİNİ BİTİRDİKTEN SONRA SÜPERKIZ, BÜYÜK BİR HIZLA KENTİN BAŞKA BİR TARAFINDAKİ METROPOLİTEN SANAT MÜZESİNE DOĞRU YÖNELDİ...
MÜZENİN ÖNÜNDEKİ KOLONU UÇURDULAR. TANRIYA ŞÜKÜR KİMSE YARALANMAMIŞ...
BU İŞ BÖYLE DEVAM EDEMEZ...
PATLAMALARA BUNDAN BÖYLE, OLMADAN ÖNCE MÜDAHELE ETMELİYİM. OLDUKTAN SONRA DEĞİL...
BAM!
EEEEEEEEEEE
BU TİZ SÜPERSONİK SES DE NE?.

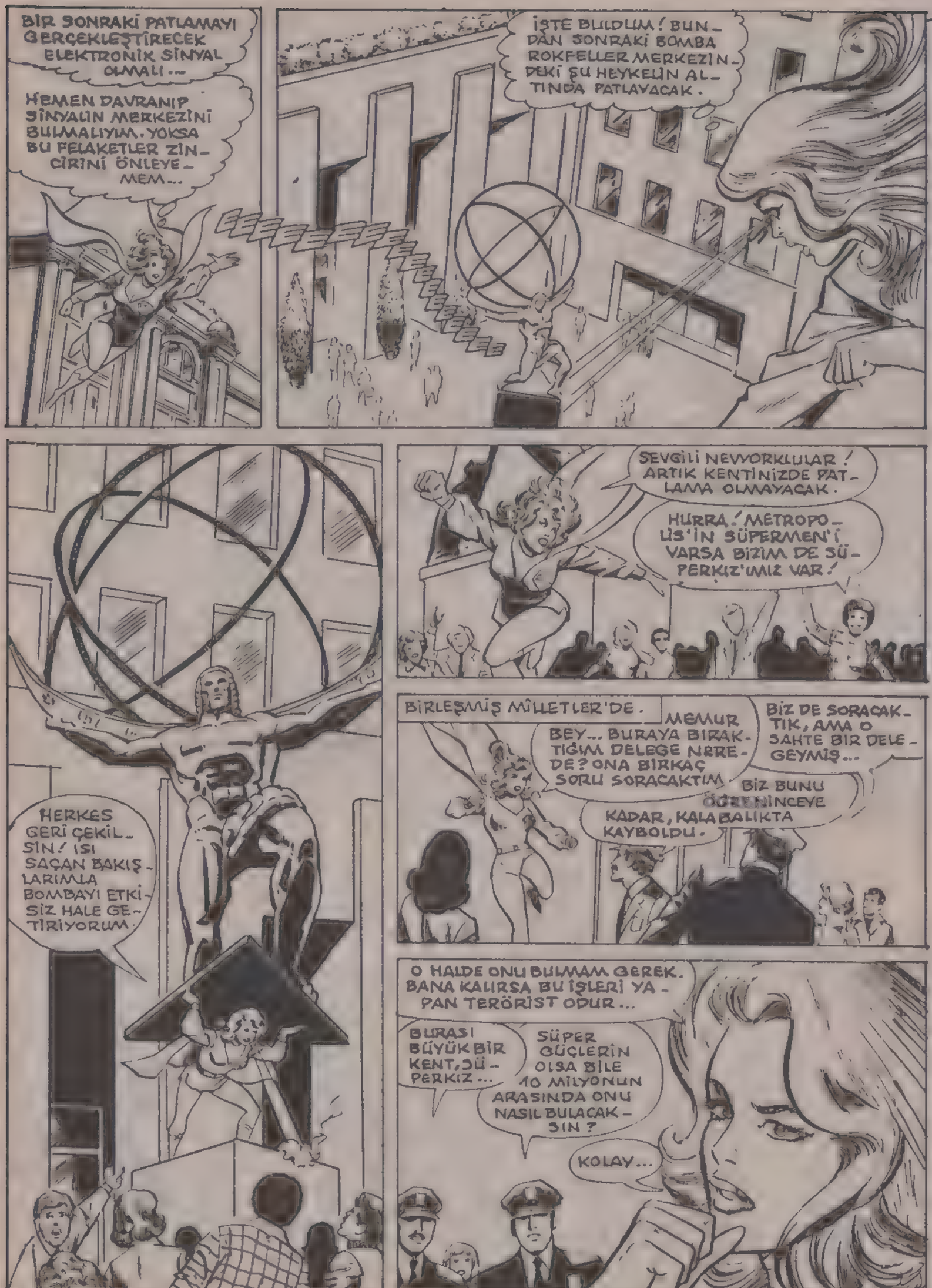
BİR SONRAKİ PATLAMAYI GERÇEKLEŞTİRECEK ELEKTRONİK SİNYAL OLMALI...
HEMEN DAVRANIP SİNYALİN MERKEZİNİ BULMALIYIM. YOKSA BU FELAKETLER ZİNCİRİNİ ÖNLEYEMEM...
İŞTE BULDUM! BUNDAN SONRAKİ BOMBA ROKFELLER MERKEZİNDEKİ ŞU HEYKELİN ALTINDA PATLAYACAK.
HERKES GERİ ÇEKİLSİN! ISI SAÇAN BAKIŞLARIMLA BOMBAYI ETKİSİZ HALE GETİRİYORUM.
SEVGİLİ NEWYORKLULAR! ARTIK KENTİNİZDE PATLAMA OLMAYACAK.
HURRA! METROPOLİS'İN SÜPERMEN'İ VARSA BİZİM DE SÜPERKIZ'IMIZ VAR!
BİRLEŞMİŞ MİLLETLER'DE.
MEMUR BEY... BURAYA BIRAKTIĞIM DELEGE NEREDE? ONA BİRKAÇ SORU SORACAKTIM.
BİZ DE SORACAKTIK, AMA O SAHTE BİR DELEGEYMİŞ...
BİZ BUNU ÖĞRENİNCEYE KADAR, KALABALIKTA KAYBOLDU.
O HALDE ONU BULMAM GEREK. BANA KALIRSA BU İŞLERİ YAPAN TERÖRİST ODUR...
BURASI BÜYÜK BİR KENT, SÜPERKIZ...
SÜPER GÜÇLERİN OLSA BİLE 10 MİLYONUN ARASINDA ONU NASIL BULACAKSIN?
KOLAY...

NEVYORKLULAR, SÜPERKIZ'IN GÜÇLERİNİ TAM OLARAK BİLEMİYORLARDI. NİTEKİM BİRAZ SONRA KENNEDY HAVAALANINDA SÜPERKIZ, ARADIĞI ....

..ADAMI BULMUŞTU...

NEREYE GİDİYORDUN?

SEN! BENİ NASIL BU KADAR ÇABUK BULDUN?

GAYET BASİT. İLK PATLAMADA ÜZERİNE BULAŞAN O KOKUDAN... SÜPER BURNUMLA KOKLAYARAK BULDUM...

5

BİRKAÇ SAAT SONRA NEVYORK BELEDİYE BAŞKANI, SÜPERKIZ'A TEŞEKKÜRLERİNİ İLETİYORDU...

HARİKAYDIN, SÜPERKIZ. BÜTÜN NEVYORKLULARIN KALBİ SENİNLE BİRLİKTE...

SAĞOLUN, SAYIN BAŞKAN.

ÇOK İYİ EFENDİM...

NASIL KONUŞTUM SÜPERKIZ?.

BİR HAFTA SONRA LİNDA DANVERS, NEVYORK'TAKİ GALAKSİ HABER MERKEZİ BİNASININ GİRİŞİNDEYDİ...

HEM SÜPERMEN HEM DE BEN ARTIK GALAKSİ İÇİN ÇALIŞACAĞIZ. O MUHABİR BENSE ARTİST OLARAK- AMA AYRI KENTLERDE...

LİNDA DANVERS ASANSÖRE BİNDİ, SEKİZİNCİ KATA ÇIKTI VE...

LİNDA DANVERS! SENİ BARTON'UN GÖNDERDİĞİ O HARİKA BANTTAN TANIYORUM.

SİZ YA BAY VAVERLİ YA DA BAY VARD OLMALISINIZ. ÖYLE DEĞİL Mİ?

BEN YAPIMCI ELİN VARD'IM. BAY VAVERLİ, BİZİM MÜDÜRÜMÜZDÜR. ŞİMDİ SÖZLEŞMENİ İSTEDİĞİN KADAR OKUYABİLİRSİN.

VE BİR SÜRE SONRA...

"GİZLİ KALPLER"E HOŞGELDİN LİNDA... BÜYÜK BİR YILDIZ OLACAKSIN...

BU MACERANIN SONU

ÇILGINLIĞIN SONU

BİRİ EVRENİN EN GÜÇLÜ İNSANI... DİĞERİ ÇOK ESRARENGİZ BİR ADAM... ÜÇÜNCÜSÜ İSE ÇILGIN BİR KATİL...

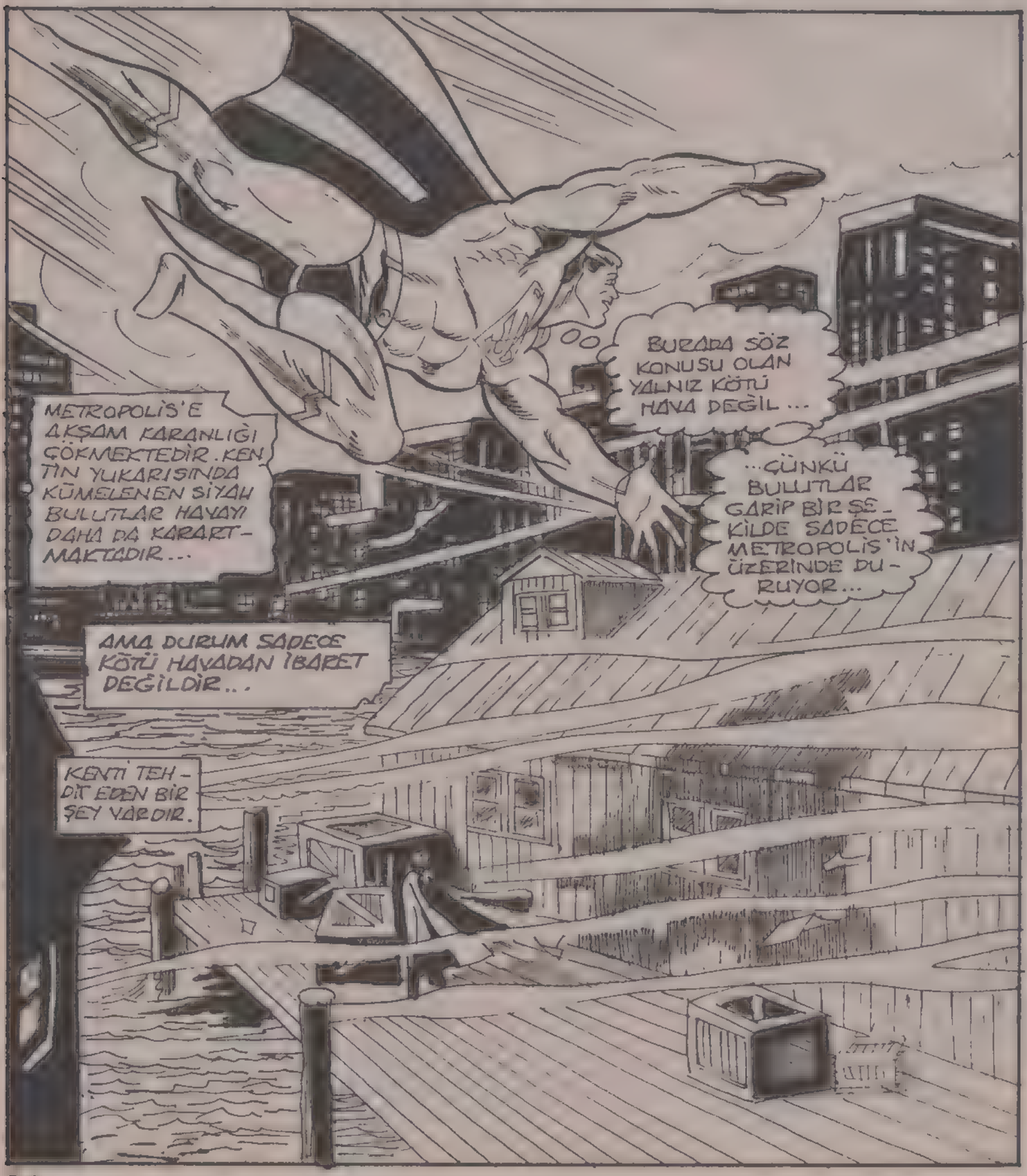

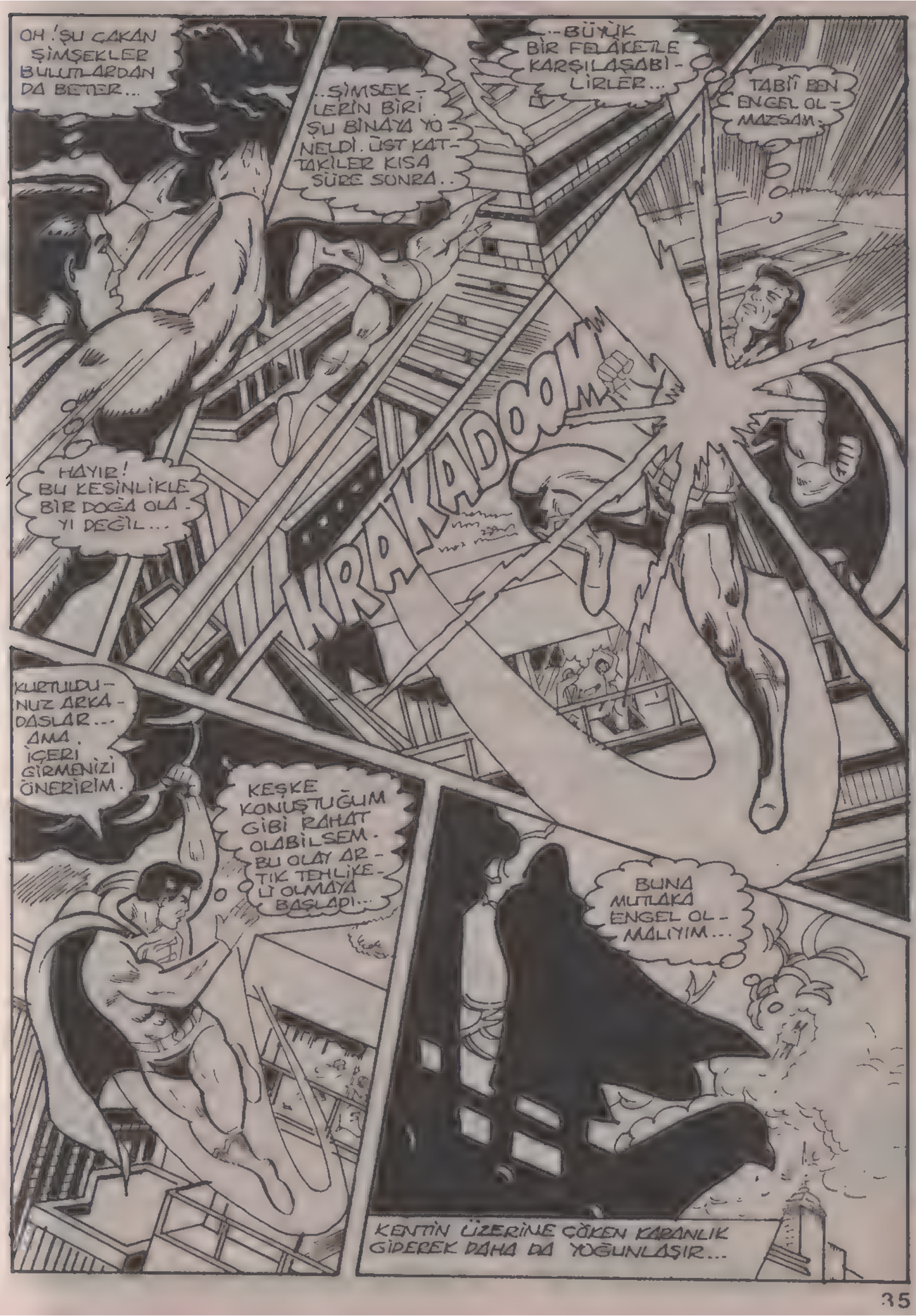
OH! ŞU ÇAKAN ŞİMŞEKLER BULUTLARDAN DA BETER...
..ŞİMŞEKLERİN BİRİ ŞU BİNAYA YÖNELDİ. ÜST KATTAKİLER KISA SÜRE SONRA..
..BÜYÜK BİR FELAKETLE KARŞILAŞABİLİRLER...
TABİİ BEN ENGEL OLMAZSAM.
KRAKADOOM
HAYIR! BU KESİNLİKLE BİR DOĞA OLAYI DEĞİL...
KURTULDUNUZ ARKADAŞLAR... AMA, İÇERİ GİRMENİZİ ÖNERİRİM.
KEŞKE KONUŞTUĞUM GİBİ RAHAT OLABİLSEM. BU OLAY ARTIK TEHLİKELİ OLMAYA BAŞLADI...
BUNA MUTLAKA ENGEL OLMALIYIM...
KENTİN ÜZERİNE ÇÖKEN KARANLIK GİDEREK DAHA DA YOĞUNLAŞIR...

SÜPERMEN BU OLAYIN SIRRINI ÇÖZMEK İÇİN KARANLIĞIN İÇİNE DALAR...
... AMA SOBLIN SANDIĞI KADAR...
... KOLAY DEĞİLDİR...
AMAN TANRIM... GÖKYÜZÜNDE BİR YARIK. SANKİ BAŞKA BİR BOYUTA AÇILAN KAPI...
UZAYIN BAŞKA BİR BÖLÜMÜNDE BU DURUMA YOLAÇAN KORKUNÇ BİR ŞEY VUKU BULMUŞ OLMALI...
...AMA O OLAY ŞİMDİ DÜNYAYI DA ETKİLİYOR...
YARIĞI KAPATABİLİRİM. AMA OLAYIN NEDENİNİ ÖĞRENMEDEN BUNU YAPARSAM...
...TEKRAR AÇILMAYACAĞINI GARANTİ EDEMEM.

DEMEK Kİ YARIĞIN İÇİNE GİRMEM GEREKECEK.. NEE?
DAHA FAZLA İLERLEMEDEN ÖNCE ÜZERİME GELEN..
..ŞU KAYALARI HALLETMELİYİM.
DURUM GİTTİKÇE KÖTÜLEŞİYOR.. KAYALAR KENTE DOĞRU YÖNELMEYE BAŞLADI..
...AMA SANIRIM BUNU ÖNLEMEM PEK ZOR OLMAZ. BAZILARINI ISI SAÇAN BAKIŞLARIMLA BUHARLAŞTIRIRIM...
HHHHT!
...BAZILARINI YUMRUĞUMLA DAĞITIRIM..
CRUNCH!
KRAK!
ARTA KALAN PARÇALARI DA UFALARIM...
BU TAŞI ELİMDEN KAÇIRDIM. YANIMDAN GEÇTİ... BİR ŞEY YAPAMAZSAM ARABAYA ÇARPACAK...
HAYIR!
KRANGGH!

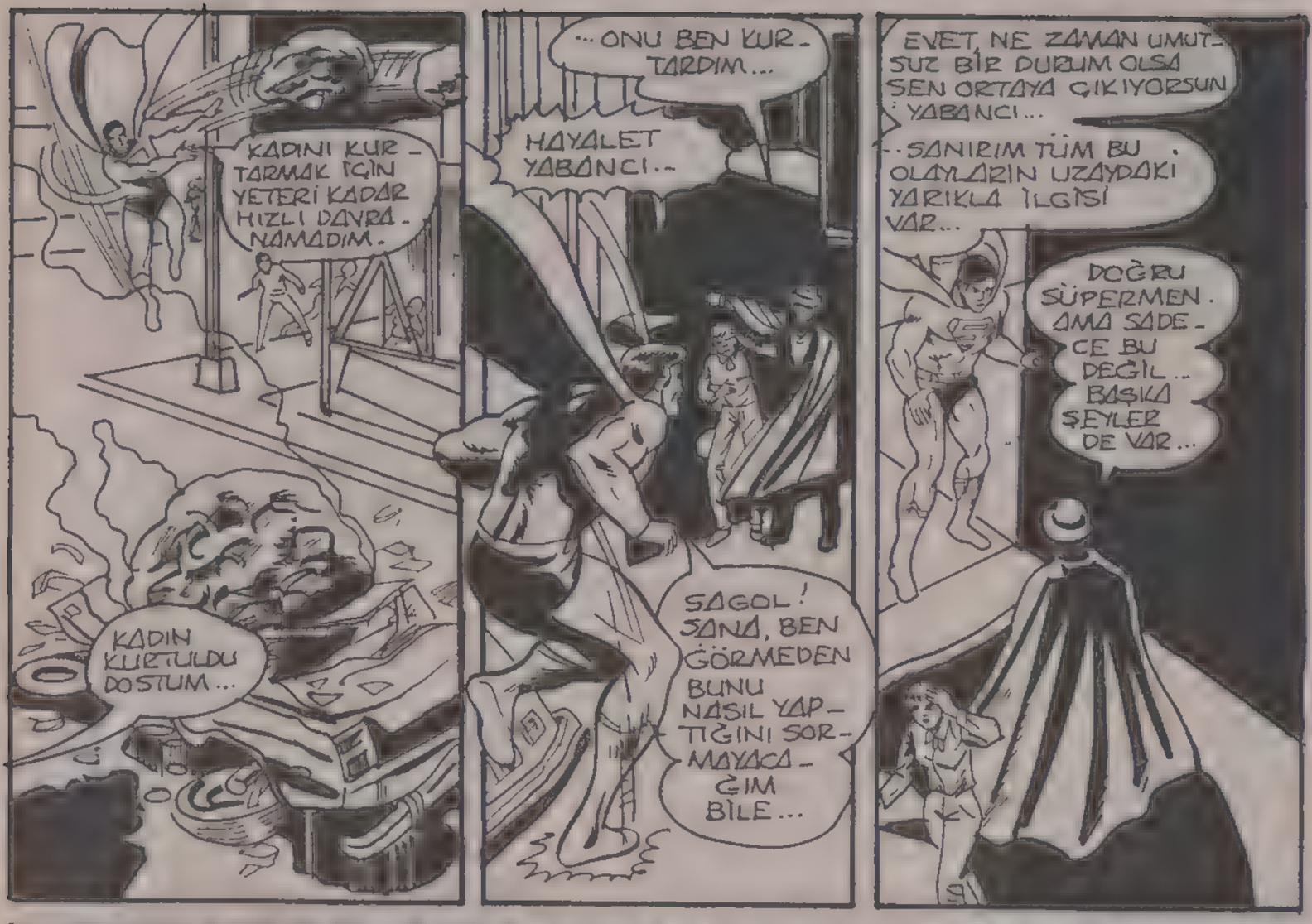
KADINI KURTARMAK İÇİN YETERİ KADAR HIZLI DAVRANAMADIM.
KADIN KURTULDU DOSTUM...
...ONU BEN KURTARDIM...
HAYALET YABANCI..
SAGOL! SANA, BEN GÖRMEDEN BUNU NASIL YAPTIĞINI SORMAYACAĞIM BİLE...
EVET, NE ZAMAN UMUTSUZ BİR DURUM OLSA SEN ORTAYA ÇIKIYORSUN YABANCI...
..SANIRIM TÜM BU OLAYLARIN UZAYDAKİ YARIKLA İLGİSİ VAR...
DOĞRU SÜPERMEN. AMA SADECE BU DEĞİL.. BAŞKA ŞEYLER DE VAR...

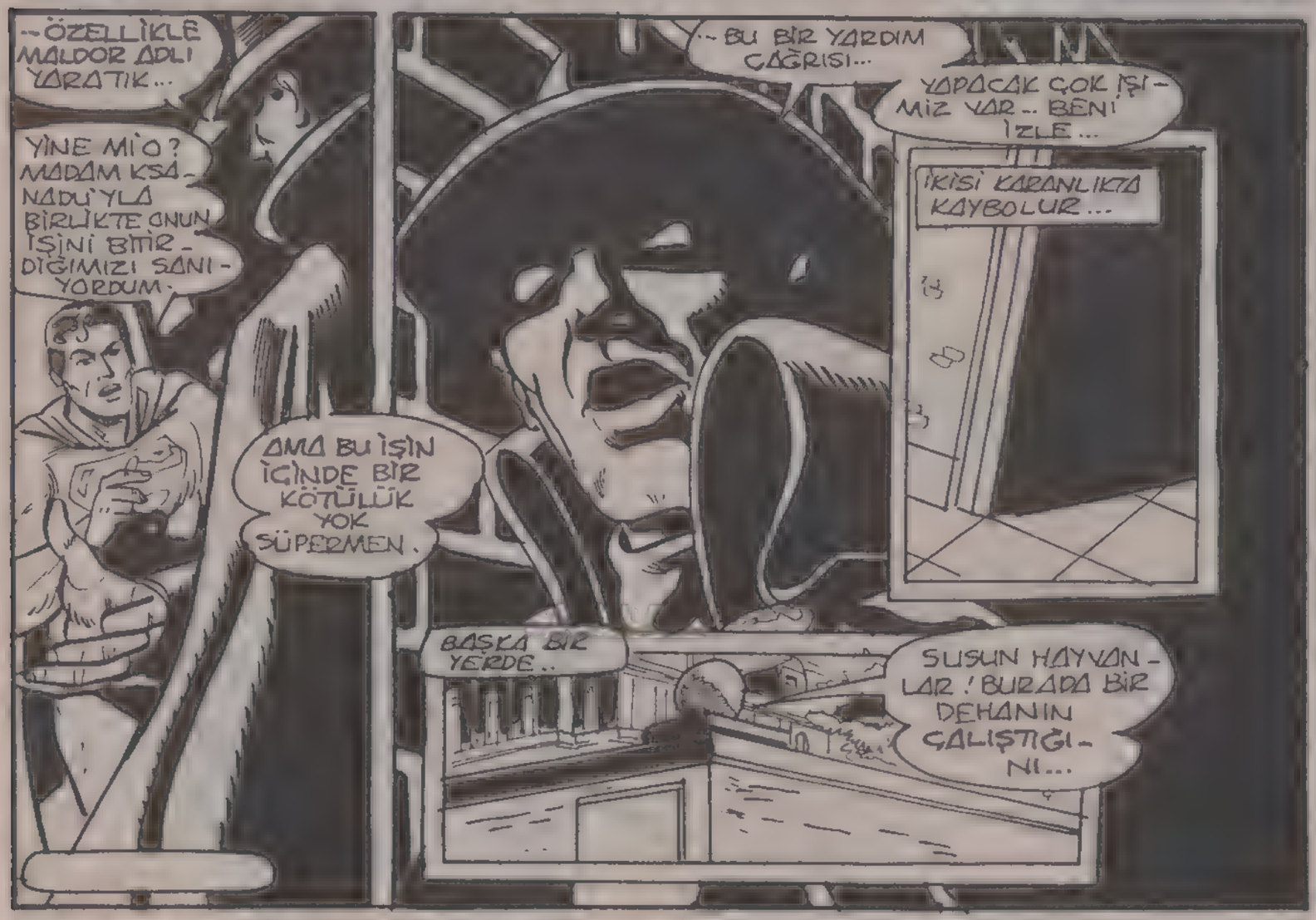
..ÖZELLİKLE MALDOR ADLI YARATIK...
YİNE Mİ O? MADAM KSANADU'YLA BİRLİKTE ONUN İŞİNİ BİTİRDİĞİMİZİ SANIYORDUM.
AMA BU İŞİN İÇİNDE BİR KÖTÜLÜK YOK SÜPERMEN.
..BU BİR YARDIM ÇAĞRISI...
YAPACAK ÇOK İŞİMİZ VAR.. BENİ İZLE...
İKİSİ KARANLIKTA KAYBOLUR...
BAŞKA BİR YERDE..
SUSUN HAYVANLAR! BURADA BİR DEHANIN ÇALIŞTIĞINI...

GÖRMÜYOR MUSUNUZ?

BU SERSERİLER GÜN BOYUNCA KAFAMI ŞİŞİRDİLER.

KENTTE GARİP BİR ŞEYLER OLDUĞUNU SEZİYORUM.

BUNDAN EMİNİM.

RADYO HABERLERİNE BAKILIRSA METROPOLİS'DE ÇILGINCA ŞEYLER OLUYORMUŞ...

AMA NE YAZIK Kİ BEN BU OLAYLARA KATILAMIYORUM.

BU DOĞRU DEĞİL ŞAKACI...

HA? KİM O?

SANA BİR GÖREV [illegible] ĞIM AMA BU [illegible] GİBİ BİR İŞ [illegible]

[illegible] NE [illegible] BU- RAYA [illegible] YOR[illegible]

BİR MAHKÛMUN HÜCRESİ: KALESİDİR...

SAKACI İSTEDİĞİN ZAMAN MANTIKLI OLABİLİYORSUN...

ŞİMDİ DE BÖYLE DAVRANMANIN ZAMANI...

HA! HA! HA! CİDDİ MİSİN SÜPERMEN?

BENDEN YARDIM MI İSTİYORSUN? SÖYLE NE İSTERSEN YAPARIM...

HAHAHA

ŞAKACI. ŞAKA YAPMANIN SIRASI DEĞİL...

OH!

PEKALÂ! SORUN NEDİR?
SEY... SÜPERMEN. KAPI...
BİR ŞEY YOK GARDİYAN BEN HALLEDERİM..
SORUN ŞU ŞAKACI...
BİR ŞEY HEPİMİZİN HAYATINI TEHDİT EDİYOR. VETANRI YARDIMCIMIZ..
...OLSUN, ANCAK SENİN GİBİ BİR MAN. YAK BİZİ KURTARABİLİR...
PEKİ BENİ BURADAN ÇIKARACAK MISIN?
ŞU ANDA SANA GELECEĞİN HAKKINDA SÖZ VEREMEM.
KARMAŞIK BİR DURUM ÖYLE Mİ?
ÜSTÜME DAHA RAHAT BİR ŞEY GİYEYİM. MAHKÛM ELBİSESİYLE EYREN KURTARILIR MI?
SÜPERMEN YAPTIĞININ DOĞRU OLDUĞUNDAN EMİN MİSİN?
DOĞRUSU HAYIR...
AMA ŞU DA VAR Kİ BİZİM KURTULUŞ UMUDUMUZ BU ÇILGIN ADAM...
SEN HERKESTEN İYİ.. DÜŞÜNÜRSÜN SÜPERMEN...
UMARIM DÜŞÜNCEM DOĞRUDUR...
DIŞARIDA RÜZGÂRIN SESİ ISLIK GİBİ DUYULMAKTADIR...

AZ SONRA

ÖNCE NEREYE GİDİYORUZ?

BİLMİYORUM ŞAKACI. BU İŞTE BEN DE SENİN GİBİ BİR KUKLAYIM.

BU İŞTEKİ ROLÜNÜ O KADAR KÜÇÜMSEME SÜPERMEN...

YAPACAĞIMIZ GÖREVDE ÜÇÜMÜZÜN DE ÖNEMLİ ROLÜ VAR. BEN SADECE YOL GÖSTERECEĞİM. ASIL İŞİ İKİNİZ YAPACAKSINIZ.

KİM BU, SÜPERMEN? ONU TANIYOR MUSUN?

BEN BİR YABANCIYIM. BAŞKALARININ BİLMEDİĞİ BAZI ŞEYLERİ BİLİRİM. GELECEĞİ OKURUM...

BİZİMLE GELİYOR MUSUN?

BU BENİ NE İÇİN İSTEDİĞİNİZE BAĞLI... DELİ OLABİLİRİM AMA ÇILGIN DEĞİLİM...

TÜM EVREN TEHLİKE İÇİNDE. HER ŞEY YOK OLABİLİR...

BİR ZAMANLAR BAŞKA BİR DÜNYADA...

...MALDOR ADLI BİRİ VARDI. SAVAŞMAKTAN ZEVK DUYAR, TÜM EVRENİ ELİNE GEÇİRMEYE ÇALIŞIRDI...

BİR GÜN DÖNÜŞMEK İÇİN SÜPERMEN'LE BAŞKA BİR DÜNYADA YAŞAYAN GÜÇLÜ KIZ'I ÇAĞIRDI...

BU SÜPER GÜÇLÜ KAHRAMANLAR BİLE MALDOR'A KARŞI KOYAMADI...

...SONUNDA İKİSİ MALDOR'U KANDIRARAK SINIRSIZ ENERJİSİNİ KENDİ İÇİNE VERMESİNİ SAĞLADILAR. VE BÖYLECE KURTULDULAR...

BÖYLE OLUNCA MALDOR ÇILDIRDI...
PEKİ SONRA NE OLDU?
" MALDOR'UN ÖFKESİ DİNMEDİ. KENDİSİNİ BU DURUMA SOKAN SÜPERMEN'E ULAŞARAK ONDAN İNTİKAM ALMAK İSTEDİ... "
" AMA BİR KEZ DAHA YENİLGİYE UĞRADI... "
SONRA MALDOR'UN ÇILGIN GEZEGENİ İYİCE KONTROLDAN ÇIKTI...
... BU DURUM EVRENİN DİĞER BOYUTLARINA DA YAYILDI. ARTIK MALDOR'UN ÇILGINLIĞI DİĞER GEZEGENLERİ DE TEHDİT EDİYOR..
MALDOR'UN DÜNYASI DİĞER GEZEGENLERİ KENDİNE ÇEKECEK. ONLARI ÖNCE ÇILGINLIĞA SONRA KARIŞIKLIĞA SÜRÜKLEYECEK VE SONUNDA HEPSİNİ YOKEDECEK.
BU ADAM DOĞRU MU SÖYLÜYOR SÜPERMEN?

DOĞRU MU SÖYLÜYOR ? SİZE İNANMIYORUM..
DOĞRU OLSA BİLE, BÖYLE BİR ÇILGINLIĞA NEDEN ENGEL OLAYIM ? ASLINDA BU BENİM DE OLMASINI HAYAL ETTİĞİM BİR ŞEYDİ...
ŞAKACI..
İSTESEN DE İSTEMESEN DE BİZİMLE GELECEKSİN..
HAYDİ, VUR BANA! SİZE YARDIM ETMEK İÇİN PARMAĞIMI BİLE OYNATMAYACAĞIM.
BİZE YARDIM EDECEKSİN ŞAKACI. ÇÜNKÜ BU İŞ ÇOK ÖNEMLİ...
BUNU AKLINDAN ÇIKAR YABANCI...
BEN...
BEN...
ARTIK BİR SORUN ÇIKARMAZ, SÜPERMEN. ONUN ÇILGIN AKLINDAN YARARLANARAK
ÇILGINLAR DÜNYASINA GİDEBİLİRİZ...
BUGÜN BENİ İKİNCİ KEZ ALTEDİYORSUN, YABANCI.. HAYDİ ARTIK GİDELİM.
ÜÇÜNCÜ KEZ DİYEBİLİRSİN... ÇÜNKÜ ORAYA TEK BAŞIMA GİDECEĞİM...
AMA NASIL ?
KENDİ YÖNTEMLERİMLE. HOŞÇA KAL...

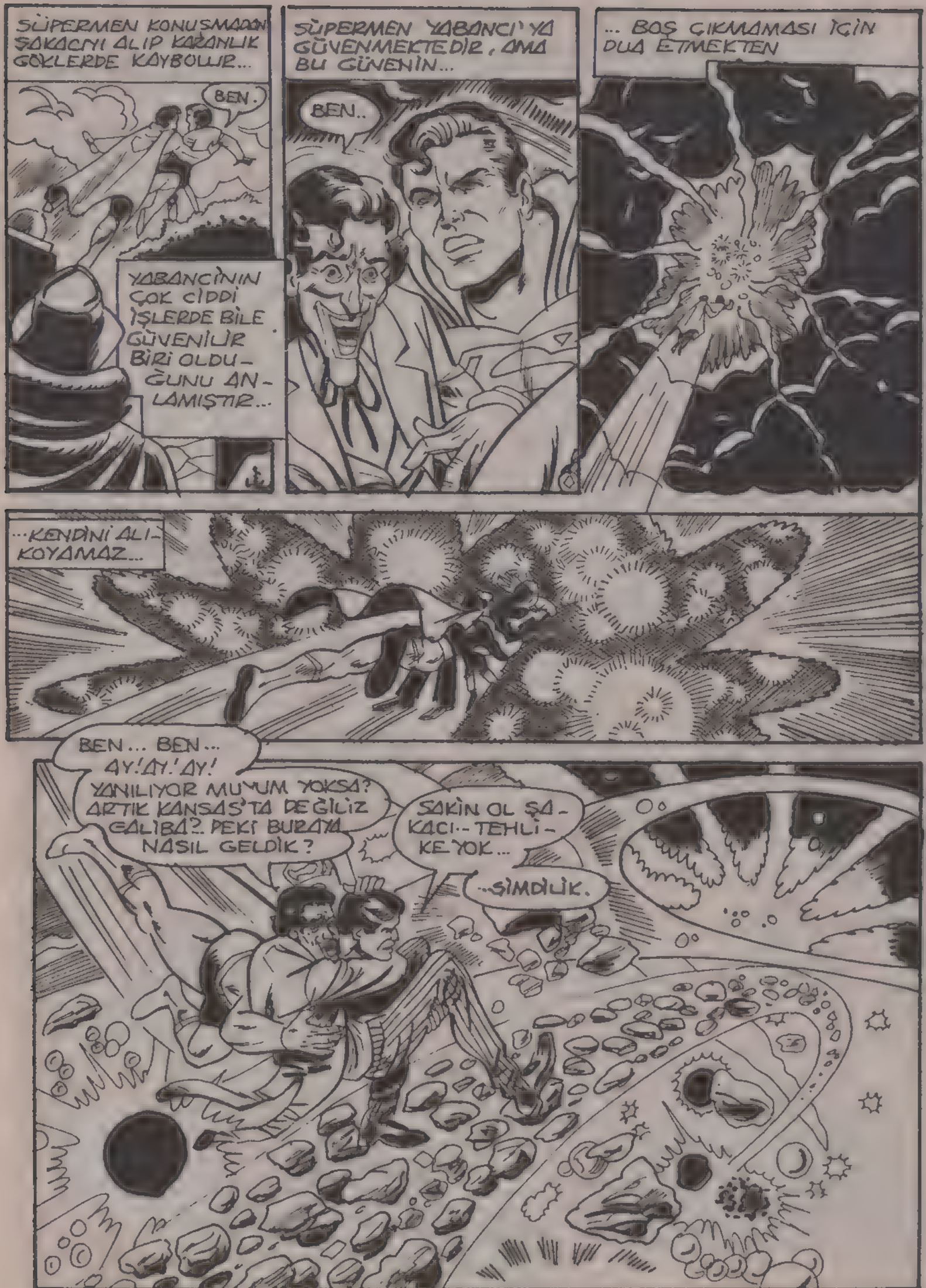
SÜPERMEN KONUŞMADAN ŞAKACIYI ALIP KARANLIK GÖKLERDE KAYBOLUR...
BEN.
YABANCİNİN ÇOK CİDDİ İŞLERDE BİLE GÜVENİLİR BİRİ OLDUĞUNU ANLAMIŞTIR...
SÜPERMEN YABANCI'YA GÜVENMEKTEDİR, AMA BU GÜVENİN...
BEN..
... BOŞ ÇIKMAMASI İÇİN DUA ETMEKTEN
...KENDİNİ ALIKOYAMAZ...
BEN... BEN... AY! AY! AY!
YANILIYOR MUYUM YOKSA? ARTIK KANSAS'TA DEĞİLİZ GALİBA?. PEKİ BURAYA NASIL GELDİK?
SAKİN OL ŞAKACI.. TEHLİKE YOK...
...ŞİMDİLİK.

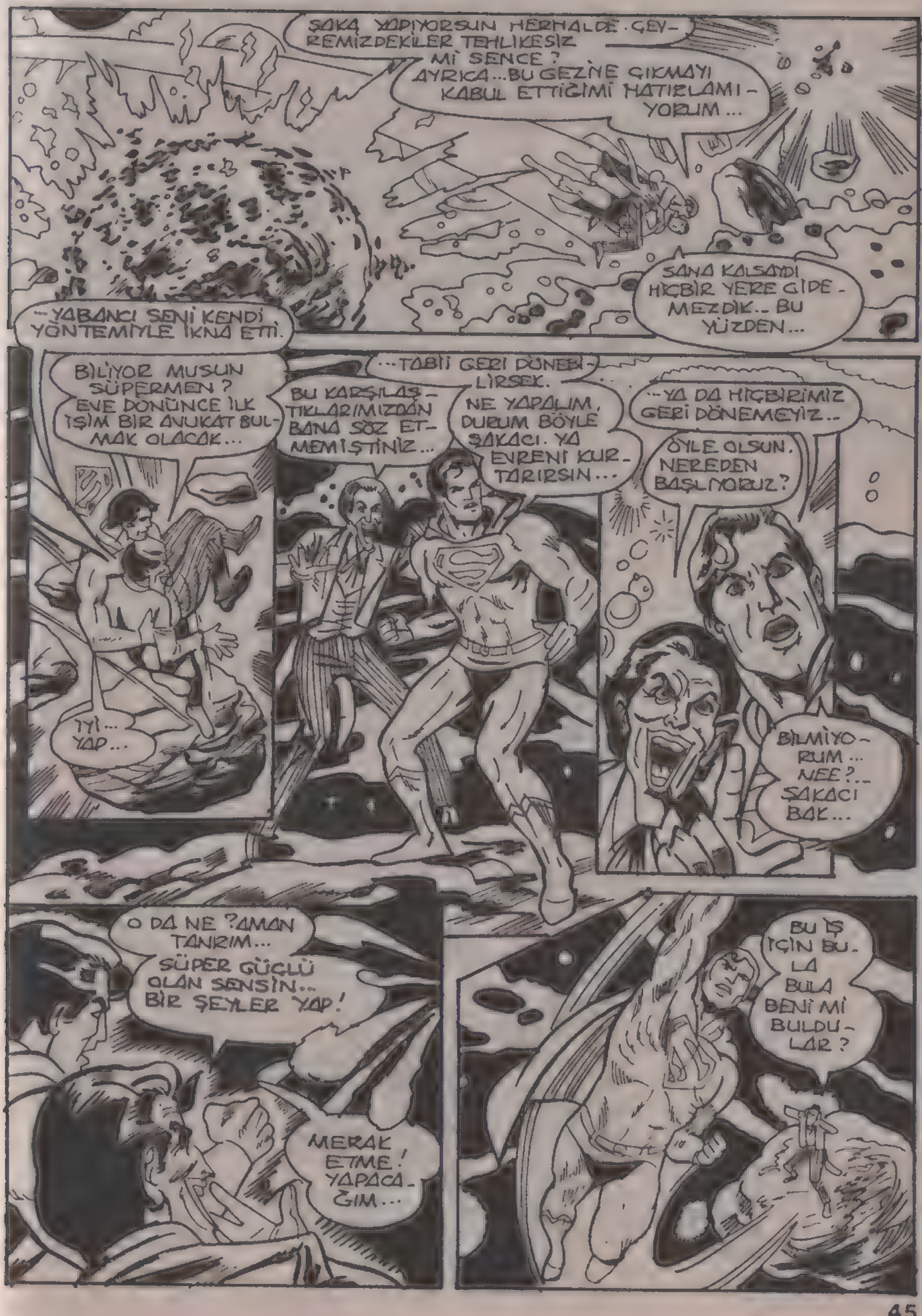
ŞAKA YAPIYORSUN HERHALDE. GEMİZDEKİLER TEHLİKESİZ Mİ SENCE?
AYRICA... BU GEZİNE ÇIKMAYI KABUL ETTİĞİMİ HATIRLAMIYORUM...
SANA KALSAYDI HİÇBİR YERE GİDEMEZDİK.. BU YÜZDEN...
...YABANCI SENİ KENDİ YÖNTEMİYLE İKNA ETTİ.
BİLİYOR MUSUN SÜPERMEN? EVE DÖNÜNCE İLK İŞİM BİR AVUKAT BULMAK OLACAK...
BU KARŞILAŞTIKLARIMIZDAN BANA SÖZ ETMEMİŞTİNİZ...
...TABİİ GERİ DÖNEBİLİRSEK.
NE YAPALIM, DURUM BÖYLE ŞAKACI. YA EVRENİ KURTARIRSIN...
...YA DA HİÇBİRİMİZ GERİ DÖNEMEYİZ..
ÖYLE OLSUN. NEREDEN BAŞLIYORUZ?
TYİ... YAP...
BİLMİYORUM... NEE?.. SAKACI BAK...
O DA NE? AMAN TANRIM... SÜPER GÜÇLÜ OLAN SENSİN.. BİR ŞEYLER YAP!
MERAK ETME! YAPACAĞIM...
BU İŞ İÇİN BULA BULA BENİ Mİ BULDULAR?

ÇOK GARİP! ŞU SEYLERE X IŞI-NIMLA BAKTI-ĞIMDA HİÇBİR SEY GÖRMÜYO-RUM SANKİ...

SÜPERMEN DELİRDİ Mİ ? NEDEN DURUYOR? ÖLECEK...

.. O ÖLÜR SE BEN NA-SIL GERİ DÖ-NERİM ?

...SANKİ ORADA DEĞİLLER...

SAKİN OL ŞAKACI.. BU BİR OYUNDU...

OYUN MU? HİÇ KOMİK DEĞİL..

BAK SÜPERMEN! BU İŞLER BA-NA GÖRE DEĞİL...

İKİMİZİN DE BAŞKA SEÇENEĞİ YOK ŞAKACI...

NE OLURSA OLSUN BANA YARDIM EDECEK-SİN...

İSTER-SEN DANA AÇ.

TANRIM. BU ADAMIN YÜZÜNDEN NE HALLE-

YETER ŞAKACI! BİRAZ CİDDİ OLAMAZ MI-SIN?

ŞU İŞE BAK! HEM ÇILGIN OLDUĞUM İÇİN BENİ BURAYA GETİ-RİYORSUN...

...HEM DE CİDDİ OL-MAMI İSTİYORSUN... BU ÇOK ANLAMSIZ...

OFF!..

ÇELİK ADAMLA ŞAKACI EVRENİN DE-ĞİŞİK BÖLÜMLERİNDE YOL ALIRKEN...

SONUNDA...

JH! SÜPERMEN SUNUN ETRAFIN-DAN DOLANMAYA-CAK MISIN?

ETRAFIN-DAN MI?

NEYİN?

SONSUZ BİR BOŞLUK...

..ONLARI KAPLAR.

BU ÇARPIK YARIK NERE-DEN ÇIKTI? SANKİ ŞEYE GELDİK...

SONSUZLUĞA!..

BU MÜMKÜN MÜ? YAŞAMIN ÖTESİNDE BİR NOKTAYA MI GELDİK?

SAÇMA! YAŞAMIN ÖTESİ ÖLÜM DEMEKTİR. ÖYLEYSE BURADA NASIL DURUYOR...

...VE KONUŞUYORUZ?

TAP TAP

YANİ BURASI GÖRÜNDÜĞÜ GİBİ BİR YER DEĞİL Mİ?

BANA KALIRSA BU DA MALDOR'UN OYUNLARINDAN BİRİ...

AMA BUNU ANLAYAMIYORSUN... KENDİNE KIZMA...

...ÇÜNKÜ SEN ÇILGIN DEĞİLSİN... HA! HA! HA!..

ÖYLE Mİ?

PEKİ MALDOR BUNDAN SONRA NE YAPACAK?

ŞEY, EĞER ONUN GİBİ İSTEDİĞİMİ YAPABİLSEYDİM VE EVRENLE OYUNCAK GİBİ OYNAYABİLSEYDİM.

...ŞÖYLE BİR ŞEY YAPARDIM...

AMAN TANRIM.

DEMEK BU DEFA AYAĞIMA KADAR GELDİN PİS KÖPEK! KARANLIKLAR KRALI MALDOR İNTİKAMINI ALACAK...

ŞAKACI...
GERÇEK GİBİ GÖRÜNÜYOR. AMA BURADA HER ŞEYİN GÖRÜNDÜĞÜ GİBİ OLMADIĞINI ÖĞRENDİK.
BANA KALIRSA BİR ZARARI OLMAZ.
...AMA O YİNE DE DELİNİN BİRİ. PEK GÜVENMEYE GELMEZ.
WHAAK!
UGH!
SAĞOL!
BİR ŞEY DEĞİL!
SEN MALDOR'UN BİR ŞEY DAHA ATIP ATMADIĞINI GÖRMEK İÇİN GÖZÜNÜ DÖRT AÇ!
BEN DE ONA SALDIRAYIM...
GEL SÜPERMEN! GEL DE SANA HAZIRLADIĞIM SÜRPRİZİ GÖR...
MUTLAKA KÖTÜ BİRŞEYDİR...
AMA BU BENİ ENGELLEYEMEZ.
SÜPERMEN YUMRUKLARININ ÇOK SOĞUK BİR ŞEYE DEĞDİĞİNİ FARK EDER...
SONRA BU BUZA DÖNÜŞÜR VE GİTTİKÇE YAYILARAK TÜM VÜCUDUNU KAPLAR...
ÇEVRESİNDE HAYALETLER DOLANMAYA BAŞLAR...

..VE HEPSİ BİRDEN ONA SALDIRIR..
BUNLARIN GERÇEK OLMADIĞINI BİLDİĞİ HALDE TİTRER...
BU HAYALETLER SÜPERMENİ ENGELLEMEK İSTEYEN ÇILGIN BİR BEYNİN ÜRÜNÜDÜR.
PEKİ BURADA GERÇEK YOK MUDUR?
TÜM BUNLARA SEBEP MALDOR'DUR...
HAYIIIR!
SÜPERMEN SANA NE OLDU BÖYLE?
HA? O DA KİM?
MALDOR SONUNDA AMAÇLADIĞI ŞEYİ YAPTI...
HAZIRLIKSIZ OLDUĞU İÇİN SÜPERMEN ONU ENGELLEYEMEDİ.
YALANCI... BÖYLE SİNSİ SİNSİ ARKAMDAN ÇIKMA!
ÇILGIN MALDOR SÜPERMEN'İ ORTADAN KALDIRMADAN ÖNCE ONUNLA OYNAMAK İSTEYECEKTİR. BUNUN İÇİN DAHA VAKİT VAR.
HAYIR! ÖNCE KONUŞALIM... BANA NEDEN İHTİYACIN OLDUĞUNU SÖYLE...

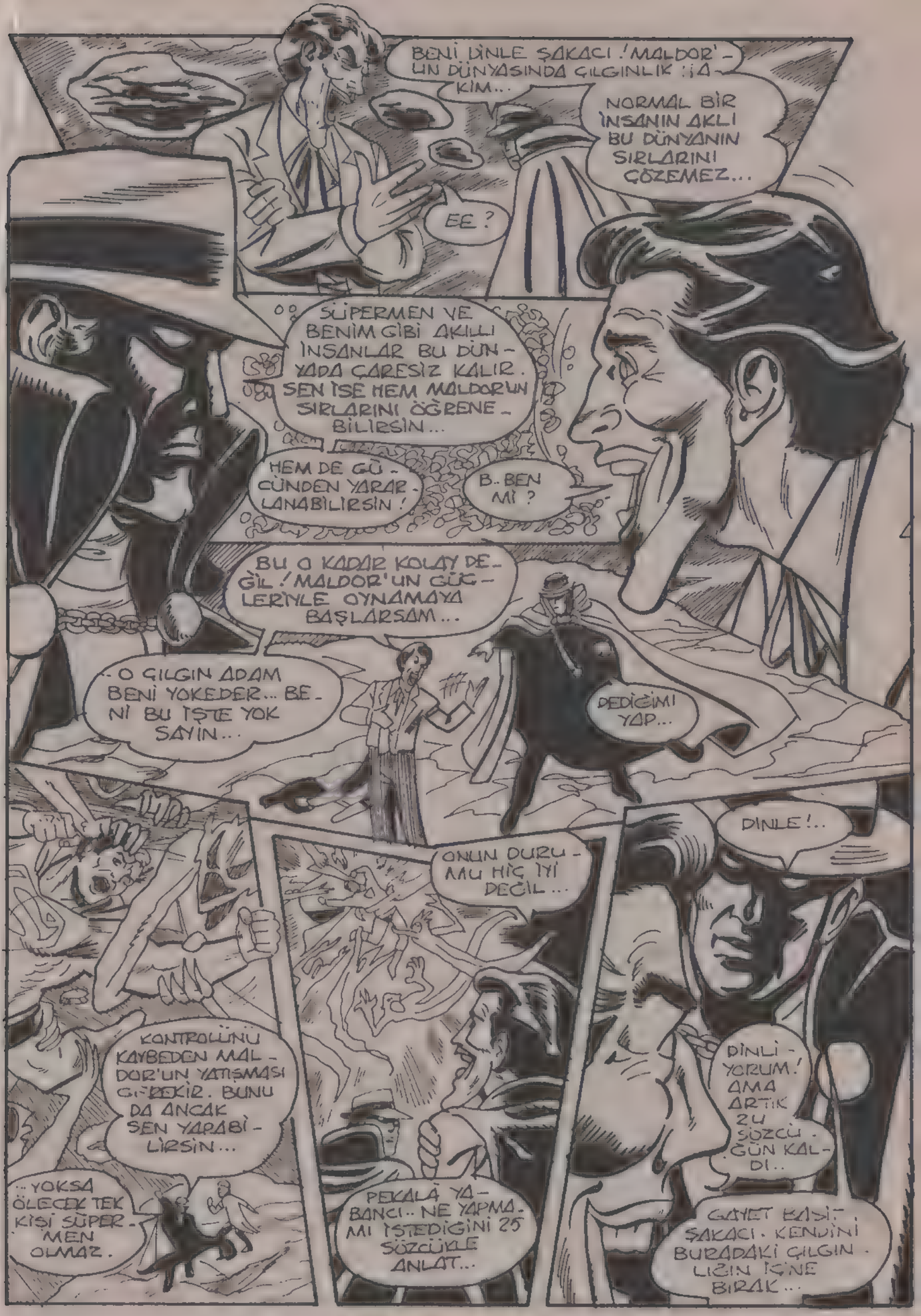
BENİ DİNLE ŞAKACI ! MALDOR'UN DÜNYASINDA ÇILGINLIK İLA- KİM...
NORMAL BİR İNSANIN AKLI BU DÜNYANIN SIRLARINI ÇÖZEMEZ...
EE ?
SÜPERMEN VE BENİM GİBİ AKILLI İNSANLAR BU DÜN- YADA ÇARESİZ KALIR. SEN İSE HEM MALDOR'UN SIRLARINI ÖĞRENE- BİLİRSİN...
HEM DE GÜ- CÜNDEN YARAR- LANABİLİRSİN !
B.. BEN Mİ ?
BU O KADAR KOLAY DE- ĞİL ! MALDOR'UN GÜÇ- LERİYLE OYNAMAYA BAŞLARSAM...
..O ÇILGIN ADAM BENİ YOKEDER... BE- Nİ BU İŞTE YOK SAYIN...
DEDİĞİMİ YAP...
DİNLE !..
ONUN DURU- MU HİÇ İYİ DEĞİL...
KONTROLÜNÜ KAYBEDEN MAL- DOR'UN YATIŞMASI GEREKİR. BUNU DA ANCAK SEN YAPABİ- LİRSİN...
...YOKSA ÖLECEK TEK KİŞİ SÜPER- MEN OLMAZ.
PEKALÂ YA- BANCI.. NE YAPMA- MI İSTEDİĞİNİ 25 SÖZCÜKLE ANLAT...
DİNLİ- YORUM ! AMA ARTIK ZAMAN SÖZCÜ- ĞÜN KAL- DI..
GAYET BASİT, ŞAKACI. KENDİNİ BURADAKİ ÇILGIN- LIĞIN İÇİNE BIRAK...

TEKLİFİN KOLAYA BENZİYOR. BEN ÇILGINLIĞI ZATEN SEVERİM... HA! HA! HA!..
YABANCI BAŞKA BİR ŞEY SÖYLEMEZ, AMA GÖZLERİNDEKİ SOĞUK BAKIŞ...
HAH
... ŞAKACIYI HAREKETE GEÇİRMEYE YETER..
ŞAKACI KAHKAHALAR ATARAK ÇEVRESİNDEKİ..
...ÇILGINLIĞA KATILIR...
MALDOR İÇİME GİRDİ. AKLIMI ÇELİYOR...
...DELİRECEĞİM...
GEÇEN SEFER KSANADU'NUN YARDIMIYLA ONU YENMİŞTİM AMA BU KEZ YALNIZIM.
YAPAYALNIZ...
SÖZÜNÜ GERİ AL SÜPERMEN...
BENİ ADAMDAN SAYMIYOR MUSUN YOKSA? HA! HA! HA!..
SEN.. AMA NASIL?
HI! HI! BUNA ÇILGINLIĞIN ZAFERİ DENİR...

HAYIR. BU DA MALDOR'UN OYUNLARINDAN BİRİ. SENİ EZECEĞİM...
YANILIYORSUN. BENİ EZMENE GEREK YOK! İSTERSEM BEN SENİ...
EZERİM!
FLIP!
BENİ DİNLE! ARTIK BEN BU DÜNYANIN BİR PARÇASI OLDUM...
MALDOR'UN YAPTIĞINI BEN DE YAPABİLİRİM...
HATTA ONUN KİNDEN DAHA ÇILGIN BİR DÜNYA YARATABİLİRİM...
DEMEK İSTEDİĞİM ŞU. EVRENİ KURTARMAK İSTİYORSAN BEN BUNU YAPABİLİRİM.
ÇILGINLIĞI YOKEDEBİLİRİM.
HA! HA! BUNLARI SÖYLEYEBİLECEĞİM HİÇ AKLIMA GELMEZDİ...
HAYIR. BU BİR OYUN!
GÖRÜNÜŞE BAKILIRSA, MALDOR SENİ GERÇEKTEN ETKİLEMİŞ... HA! HA! HA!..
BONK!

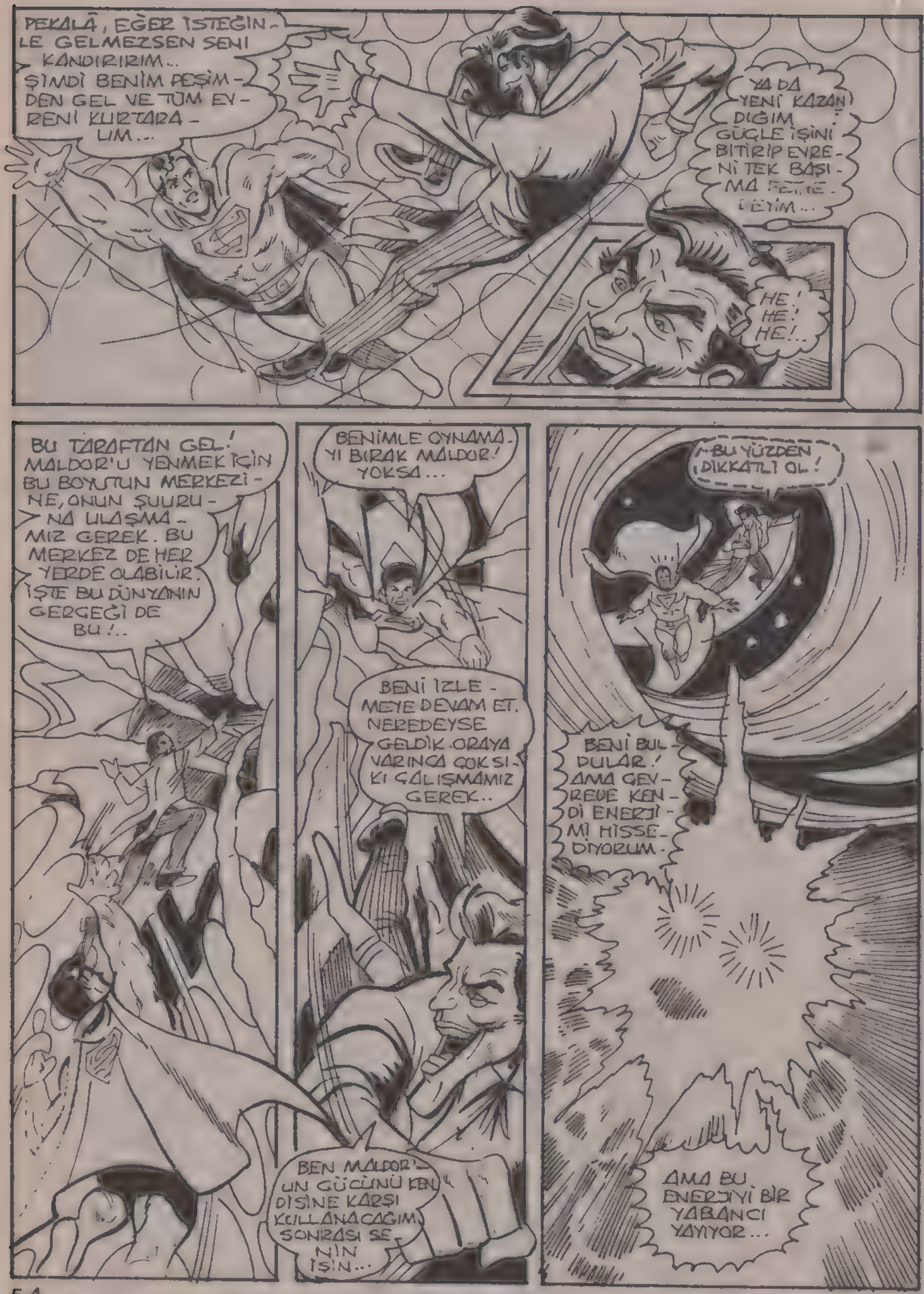
PEKALÂ, EĞER İSTEĞİNLE GELMEZSEN SENİ KANDIRIRIM... ŞİMDİ BENİM PEŞİMDEN GEL VE TÜM EVRENİ KURTARALIM...
YA DA YENİ KAZANDIĞIM GÜÇLE İŞİNİ BİTİRİP EVRENİ TEK BAŞIMA FETHEDEYİM...
HE! HE! HE!...
BU TARAFTAN GEL! MALDOR'U YENMEK İÇİN BU BOYUTUN MERKEZİNE, ONUN ŞUURUNA ULAŞMAMIZ GEREK. BU MERKEZ DE HER YERDE OLABİLİR. İŞTE BU DÜNYANIN GERÇEĞİ DE BU!..
BENİMLE OYNAMAYI BIRAK MALDOR! YOKSA...
BENİ İZLEMEYE DEVAM ET. NEREDEYSE GELDİK. ORAYA VARINCA ÇOK SIKI ÇALIŞMAMIZ GEREK..
BEN MALDOR'UN GÜCÜNÜ KENDİSİNE KARŞI KULLANACAĞIM. SONRASI SENİN İŞİN...
BU YÜZDEN DİKKATLİ OL!
BENİ BULDULAR! AMA GEVREDE KENDİ ENERJİMİ HİSSEDİYORUM.
AMA BU ENERJİYİ BİR YABANCI YAYIYOR...

BENİM MALDOR! HAYDİ SENİNLE KONUŞUP ANLAŞALIM...
SORUN NEDİR?
ORTADA BİR SORUN YOK Kİ DÜNYALI.. MALDOR'UN KEYFİ YERİNDE AMA EVREN ÇILDIRDI... HA! HA! HA!..
GNNG!
ŞAKACI MALDOR'UN BENİ ÇOK ETKİLEDİĞİNİ SÖYLEDİ. BU DURUMDAN KURTULMALIYIM...
YAPMAM GEREKEN BİR GÖREVİM VAR...
DUR ÇILGIN ADAM! BENİ ALDATMAK İSTEDİĞİN İÇİN ÖLECEKSİN... HA! HA! HA!..
DÜŞÜNME TARZIN BENİMKİ GİBİ, AMA BEN İSTEMEZSEM KİMSE ÖLMEZ...
O GÜÇ BENİM ELİMDE SERSEM...
ŞİMDİ GÜCÜMÜ GÖRECEKSİNİZ. HA! HA! HA!..
UFF... İYİ NUMARA DOĞRUSU..
MALDOR ŞAKACI İLE MEŞGULKEN GÜCÜMÜ TOPARLAMALIYIM...
...TOPARLAMALIYIM...

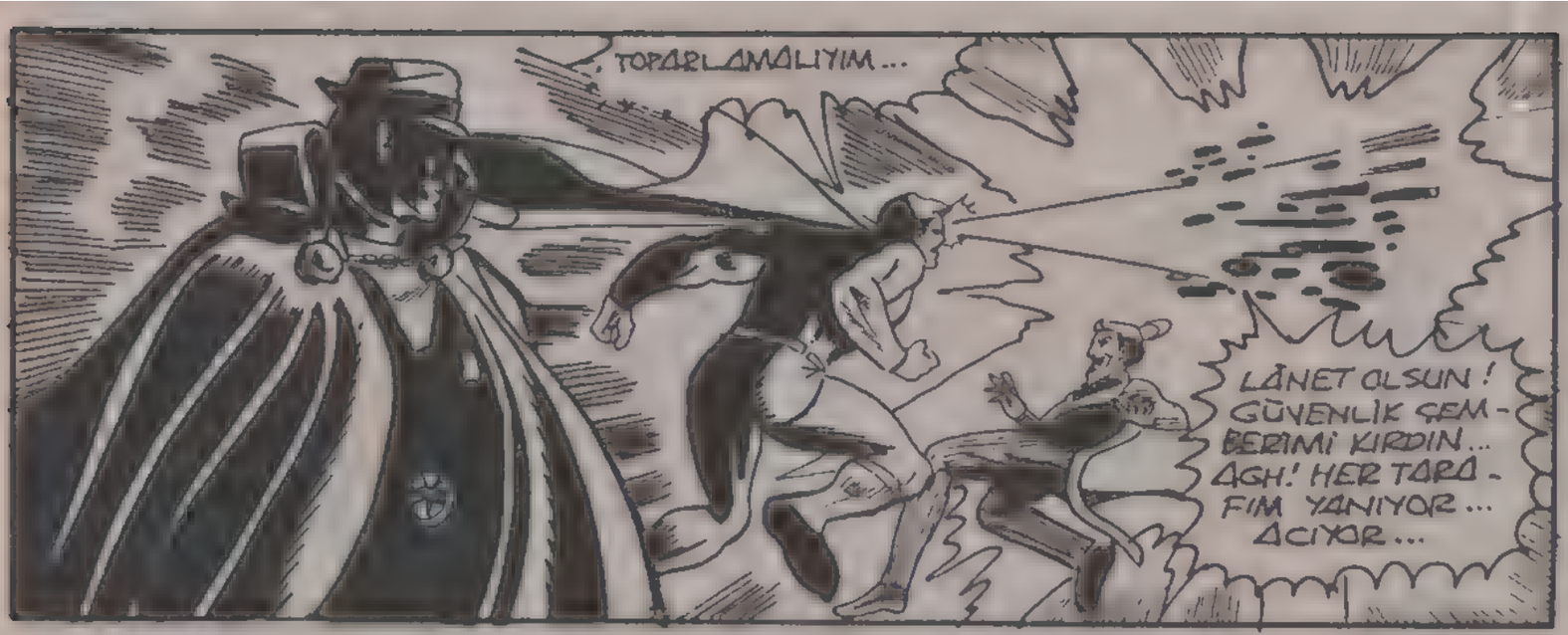

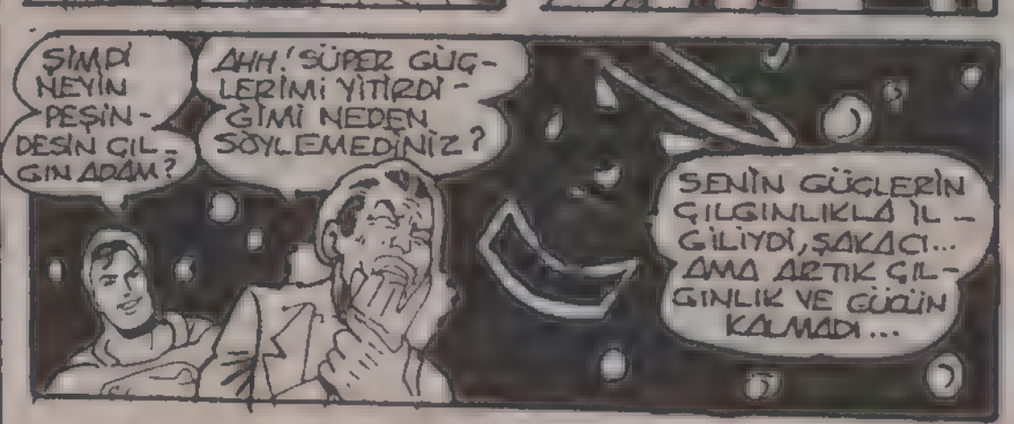

BU MACERANIN SONU

ÖLÜM PLANI

İNFİLÂK ETMEKTE, CLAN KRİPTON GEZEGENİNDEN BİR KÜRETLE DÜNYAYA GÖNDERİLEN KAL-EL, YERYÜZÜNÜN EN BÜYÜK KAHRAMANI OLUR. VİŞİ ÂNTE İSE KANUNLARIN YETERSİZ OLDUĞU ZAMAN ADALETİN YERİNİ BULMASI İÇİN SAVAŞIR.

KLARK, KÜRENİN AZ SONRA AŞAĞIYA İNDİRİLECEĞİ HABERİNİ ALDIM...
TEŞEKKÜRLER LANA! SİZ SAYIN SEYİRCİLER BU OLAYI EVLERİNİZDEN...
..ÇOCUKLAR KOROSUNUN MÜZİĞİ EŞLİĞİNDE İZLEYECEKSİNİZ...
..ÇOCUKLAR ŞARKI SÖYLEMEYE BAŞLADI BİLE. HAYDİ HEP BERABER ONLARLA BİRLİKTE OLUP 1987'Yİ KARŞILAYALIM...
TAMAM. KAMERA ÜÇ, ŞİMDİ YAYINA GİR! KAMERA BEŞ HAZIR OL!..
ÖYLE GÖRÜNÜYOR Kİ ÖNÜMÜZDEKİ 60 SANİYEYİ KENDİMİZE AYIRABİLİRİZ KLARK!
YAY ANINA.. TAM YENİ YILI KARŞILARKEN KASKOCA BİR DAKİKA BOYUNCA SERBEST KALDIK! NE YAPSAK ACABA...
BİRBİRİMİZE MUTLU YILLAR DİLEMEYE NE DERSİN?
MMM.. SANIRIM İYİ OLUR.. MMMPHH.
OOO...YİNE BAŞLADILAR...
YENİ YILI TİMES SQUARE MEYDANINDA ÖZEL BİR BAYANLA BİRLİKTE KARŞILAMAK HİÇ DE FENA DEĞİL DOĞRUSU..

NE YAZIK Kİ BİR SAAT DAHA YAYIN YAPMAMIZ GEREKİYOR... HA?!

ŞU ADAMIN SİLÂHI VAR. VE ATEŞ ETMEYE HAZIRLANIYOR...

-- KÜREYE DOĞRU NİŞAN ALIYOR --

KLARK... NE OLDU?

ÖZÜR DİLERİM LANA. SANA KABA DAVRANMAK İSTEMEM...

-- AMA SU ARAMLA YAPILACAK BİR İŞİM VAR...

AMA BİRKAÇ SANİYE SONRA TEKRAR YAYINA GİRECEĞİZ KLARK...

TETİĞİ ÇEKMEK ÜZERE!! AMA BİR İNSAN NEDEN KÜREYE ATEŞ ETMEK İSTESİN?

BUNU ÖĞRENMENİN EN İYİ YOLU...

-- ETKİSİZ HALE GETİRDİKTEN SONRA KENDİSİNE SORMAK..

NE YAZIK Kİ SÜPERMEN KILIĞINA GİRECEK VAKTİM YOK! AMA TEK BİR OLAYIN HERKESİN KUŞKUSUNU ÇEKECEĞİNİ SANMAM...

WHAK!

UUFF!

DOĞRUSU KLARK'IN DA ARASIRA BİR ŞEYLER YAPMASI İYİ OLUYOR...

BANA DERHAL AÇIKLAMA YAPMANI İSTİYORUM.

DELİ MİSİN? ÇEKİL ÜSTÜMDEN...

BURADA HERKES KİMİN DELİ OLDUĞUNU GÖRDÜ! İSTERSEN KARARI POLİS VERSİN...

TABİİ! BU ÜLKEDE SALDIRIYA KARŞI YASALAR VAR..

BURADA NE OLUYOR? KAVGA OLDUĞUNU DUYDUM.

BU ADAM ŞU SİLÂHI KULLANIRKEN ÜSTÜNE ATLADIM MEMUR BEY...

AÇIKLAMAMA İZİN VERİN... BU İŞTE BİR YANLIŞLIK VAR...

BUNU HÂKİME ANLATIRSIN. MERKEZE GELİP ŞİKÂYETTE BULUNACAK MISINIZ BAYIM...

OO... TABİİ GELİRİM. ADIM KLARK KENT, WGBS TELEVİZYONUNDAYIM. YAYINI BİTİRİNCE HEMEN GELİRİM...

1987

MUTLU YILLAR

SENİ DAHA SONRA TEBRİK EDERİM... ŞİMDİ BİR SAATLİK YAYINIMIZ VAR...

YENİ YIL'IN İLK GÜNÜ SAAT 10:58

YAKALADIĞIN ADAMIN BUGÜN MAHKEMEYE ÇIKACAĞINDAN EMİN MİSİN? BUGÜN TATİL GÜNÜ DE...

NEW YORK MAHKEMELERİ ÇOK AZ TATİL YAPARLAR LAN A...

BİR YERDE OKUDUĞUMA GÖRE, O KADAR ÇOK DAVA VARMIŞ Kİ MAHKEMELER HAFTANIN YEDİ GÜNÜ YİRMİ DÖRT SAAT ÇALIŞIYORMUŞ.

DEMEK ADALETE DİNLENMEK YOK, HA?

DAHA DA KÖTÜ! NEW YORK MAHKEMELERİ YILDA 2,5 MİLYON DAVAYA BAKIYORMUŞ...

...VE HER GÜN SADECE MANHATTAN MAHKEMELERİNDE SIRADA BEKLEYEN YÜZ BİN DAVA VARMIŞ...

YILDA YÜZ BİN KİŞİ TUTUKLANIYORMUŞ. BUNLARDAN SADECE BEŞ BİN'İ KENTTEKİ 24 YARGIÇTAN BİRİNİN ÖNÜNE ÇIKIYORMUŞ...

METROPOLİS'TE DURUM BUNDAN FARKLI DEĞİL...

...KİMSE DE PROBLEMİN NASIL ÇÖZÜLECEĞİNİ BİLMİYOR. DURUMUN HER YIL DAHA DA KÖTÜLEŞTİĞİNİ HEPİMİZ SADECE SEYREDİYORUZ...

ŞEN PAYINA DÜŞENİ YAPIYORSUN SEVGİLİM... O ADAMIN ÜSTÜNE ATILIRKEN ÖYLE ŞEYDİN Kİ...

...APTAL MIYDIM?

HAYIR... GÜÇLÜ KUVVETLİ BİR ERKEK GİBİYDİN.

ÖYLE Mİ? O HALDE DAHA SIK KAHRAMANLIK YAPMAYA ÇALIŞAYIM...

PEK SIK OLMASIN BAY.. KENT.' NE DE OLSA SEN SÜPERMEN DEĞİLSİN...

DOĞRU... BUNU UNUTMAMALIYIM. HAHÇALIBA TAM ZAMANINDA GELDİK...

DONALI MARK GRİFFEN...

SAVUNMA AVUKATI BURADA MI?

EVET... BEN NATE BLOCK, BU DAVADA MARK SAVUNACAĞIM...

BU SADECE MÜVEKKİLİNİZİN SUÇLU OLUP OLMADIĞINI ANLAMAK İÇİN YAPILAN BİR ÖN SORUŞTURMA BAY BLOCK...

MÜVEKKİLİNİZ HAKKINDA GİZLİ SİLÂH TAŞIMAK, ÇEVREYİ TEHLİKEYE SOKMAK GİBİ İDDİALAR VAR. NE DERSİNİZ?

MÜVEKKİLİM SUÇLU DEĞİL, SAYIN YARGIÇ... KORKARIM BU OLAYDA BİR YANLIŞLIK VAR. BAY MARK SİLÂH TAŞIMA RUHSATINA SAHİPTİR...

..OLAY YERİNDE BİR HIRSIZ CEBİNDEN PARA ÇALDIĞI İÇİN SİLÂHININ HÂLÂ YERİNDE OLUP OLMADIĞINI KONTROL ETMEK İSTEMİŞTİ...

NE? BU DOĞRU DEĞİL! ONU NİŞAN ALIRKEN GÖRDÜM. YANILMIŞ OLMAMIM KÂNSIZ...

POLİS RAPORUNDA BİR VATANDAŞIN TUTUKLAMAYA YARDIMCI OLDUĞU YAZILI. BELKİ O BİZİ AYDINLATIR...

KLARK KENT BURADA MI?

ŞEY... EVET SAYIN YARGIÇ...

TATİL GÜNÜ BURAYA GELDİĞİNİZ İÇİN TEŞEKKÜR EDERİZ BAY KENT. SİZİ FAZLA TUTMAYACAĞIZ..

BU RAPORA GÖRE, SİZ SANIĞI SİLÂH ÇEKİP ATEŞ ETMEYE HAZIRLANIRKEN GÖRMÜŞSÜNÜZ.

EVET SAYIN YARGIÇ. SİLÂHI KOLUYLA GİZLİYORDU. YE TİMES GÖKDELENİNİN TEPESİNE İNEN KÜREYE DOĞRU NİŞAN ALIYORDU...

ANLIYORUM. PEKİ BUNU GÖRDÜĞÜNÜZDE SİZ NE YAPIYORDUNUZ?

BEN.. ŞEY.. BİRİNİ ÖPÜYORDUM SAYIN YARGIÇ...

FAZLA İLERİ GİTMEK İSTEMEM AMA... ÖPTÜĞÜNÜZ KADIN BUGÜN YANINIZDA OLAN KADIN MIYDI?

ŞEY... ASLINDA...

ÖZÜR DİLERİM, BAYAN... BAY KENT, BU OLAYI YANLIŞ GÖRMENİZ MÜMKÜN DEĞİL Mİ?

YARGIÇ CHASE, BEN BİR GAZETECİYİM... O ANDA BAŞKA BİR ŞEYLE MEŞGUL OLSAM DA NE GÖRDÜĞÜMÜ BİLİYORUM...

"MARK GRIFFEN'İ İLK GÖRDÜĞÜMDEN BERİ, İÇİMDE BİR KUŞKU UYANMIŞTI..."

"BU ADAMI TANIYORDUM AMA NEREDEN..."

"BOŞ ZAMANLARIMDA BİR ÇOK DURUŞMAYI İZLEMİŞTİM..."

"ÇÖZÜLEMEYEN DAVALARDAN BİRİNİ GÖZDEN GEÇİRMÜŞTÜM..."

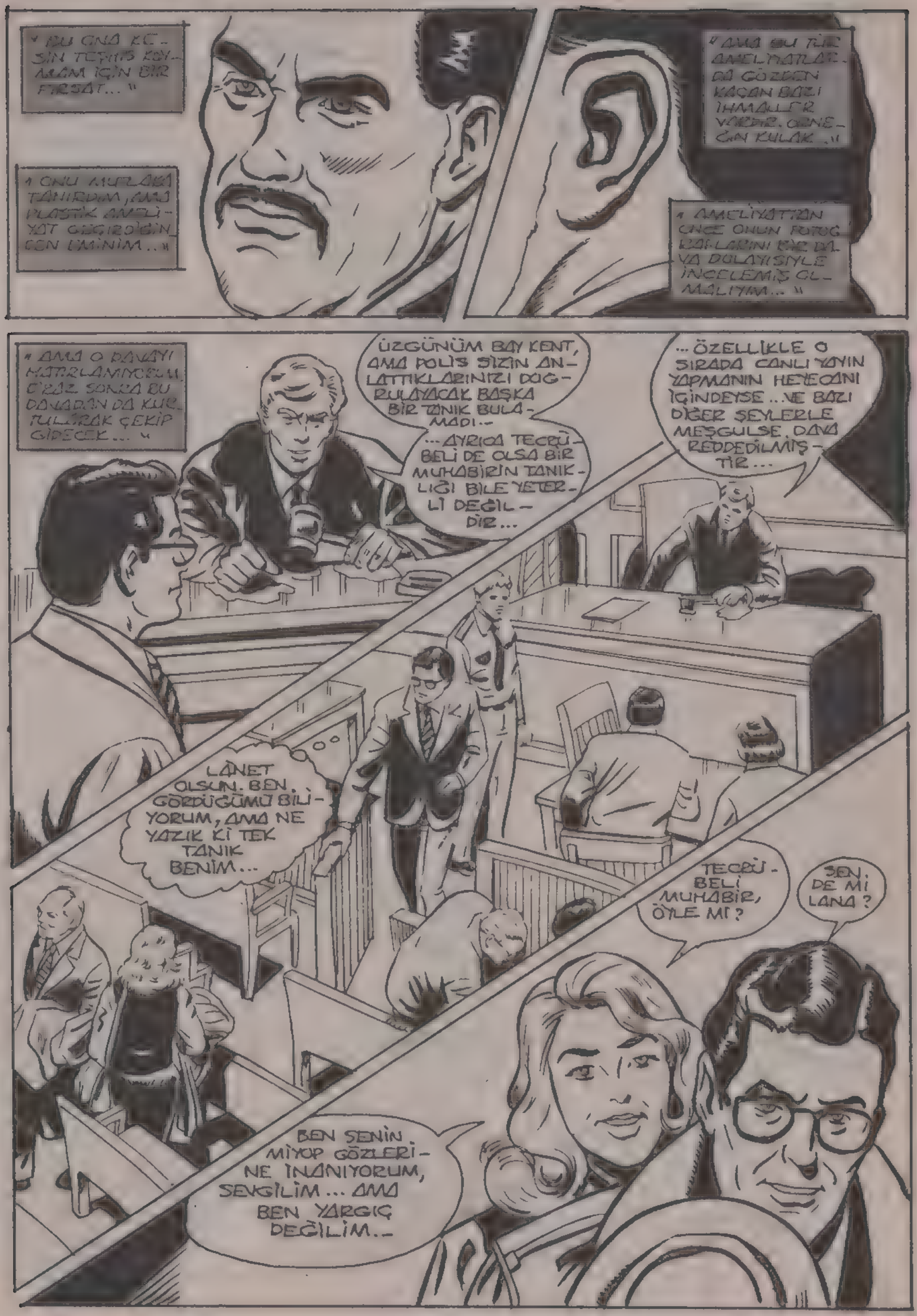
" BU ONA KÜÇÜK TEŞHİS KOYMAM İÇİN BİR FIRSAT... "
" ONU MUTLAKA TANIRDIM, AMA PLASTİK AMELİYAT GEÇİRDİĞİNDEN EMİNİM.. "
" AMA BU TÜR AMELİYATLARDA GÖZDEN KAÇAN BAZI İHMALLER VARDIR. GİDİN KULAK.. "
" AMELİYATTAN ÖNCE ONUN FOTOĞRAFLARINI KİME DAVA DOLAYISIYLE İNCELEMİŞ OLMALIYIM.. "
" AMA O DAVAYI KAZANMAYACAM. BİR AZ SONRA BU DAVADAN DA KURTULARAK ÇEKİP GİDECEK... "
ÜZGÜNÜM BAY KENT, AMA POLİS SİZİN ANLATTIKLARINIZI DOĞRULAYACAK BAŞKA BİR TANIK BULAMADI..
...AYRICA TECRÜBELİ DE OLSA BİR MUHABİRİN TANIKLIĞI BİLE YETERLİ DEĞİLDİR...
...ÖZELLİKLE O SIRADA CANLI YAYIN YAPMANIN HEYECANI İÇİNDEYSE..VE BAZI DİĞER ŞEYLERLE MEŞGULSE, DAVA REDDEDİLMİŞTİR...
LÂNET OLSUN. BEN, GÖRDÜĞÜMÜ BİLİYORUM, AMA NE YAZIK Kİ TEK TANIK BENİM...
TECRÜBELİ MUHABİR, ÖYLE Mİ?
SEN DE Mİ LANA?
BEN SENİN MİYOP GÖZLERİNE İNANIYORUM, SEVGİLİM... AMA BEN YARGIÇ DEĞİLİM..

SAAT 3.07

EVET LANA. YEMEKTEN ÖNCE BİRAZ DİNLENECEĞİM.

KALKTIĞIM ZAMAN SENİ ARARIM..

BÖYLE HİSSEDERKEN DİNLENMEM İMKÂNSIZ...

MARK GRİFFEN DÜN GECE BİR ŞEYİN PEŞİNDEYDİ. AMA NE OLDUĞUNU BİLMİYORUM. BU İŞİ KLARK BAŞLATTI, AMA BUNDAN SONRASI...

...SÜPERMEN'E AİT...

İLK ÖĞRENMEK İSTEDİĞİM ŞEY O ADAMIN NEDEN IŞIKLI BİR KÜREYİ HEDEF SEÇTİĞİ BU OLAY SADECE BİR BARBARLIK GÖSTERİSİ Mİ?

...YOKSA KÜREYLE İLGİLİ BİRŞEY Mİ VAR? X IŞIKLI BAKIŞIMLA KÜREYLE OYNANIP OYNANMADIĞINI ANLARIM...

1987

AMAN TANRIM! İNANILIR GİBİ DEĞİL. BURADA NE BULACAĞIMI BİLMİYORDUM...

...AMA BU KADAR KORKUNÇ OLACAĞINI TAHMİN ETMEMİŞTİM. İYİ Kİ BUNU ÖĞRENEN BEN OLDUM. SÜPER NEFESİMLE DONDURARAK ONU ZARARSIZ HALE GETİREBİLİRİM...

WHOOOOSH!

ŞİMDİ DE UZAYA GÖTÜRÜP ONDAN KURTULABİLİRİM...

"YARGIÇ DAVAYI MAHKEMEYİ TATİL EDER EDMEZ KOŞUP DOLABIMA BAKTIM.."

"ARADIĞIM ADAM NOT DEFTERİMDE KAYITLIYDI. DÜŞÜNDÜĞÜM GİBİ BENDEKİ FOTOĞRAFI ÇIKARDIĞIMDA SİNİR ESTETİK AMELİYATI OLMUŞTU."

"AMA O ADAM OLDUĞUNDAN HİÇ KUŞKUM YOKTU..."

"YALNIZ İKİ YIL ÖNCE TUTUKLANDIĞINDA ADI BRYAN'DI. KİMYA VE BİYOLOJİ PROFESÖRÜ ARTHUR BRYAN..."

"ÇALIŞTIĞI ŞİRKETİN ÜRETTİĞİ SİNİR GAZLARINI YERALTI DÜNYASINA SATMAKLA SUÇLANMIŞTI.."

"GAZ BİR SOKUNDA KULLANILMIŞ VE İKİSİ HAYATTA OLMAK ÜZERE, YEDİ KİŞİ ÖLMÜŞTÜ. İKİ TANIK BRYAN'I TEŞHİS EDİYORLAR

"AMA POLİS GÖZETİMİNDE TUTULURKEN BİLİNMEYEN NEDENLERLE ÖLMÜŞLERDİ...

GRUMP!

"TANIKLARIN ZEHİRLENMESİNDEN KUŞKULANILMIŞ, AMA BU KANITLANMAMIŞTI. TANIKLAR ÖLÜNCE DE BRYAN'IN SUÇLULUĞU İSPATLANMAMIŞTI...

"AMA SONRA BRYAN ORTADAN KAYBOLMUŞTU ŞİMDİ İSE TEKRAR GÖRÜNDÜ."

"AMA BU KEZ VİGİLANTE ONU BEKLİYOR..."

EVET MÜDÜR BEY... ADAMLARINIZIN ELLERİNDEN GELENİ YAPTIĞINI BİLİYORUM... HÂLÂ O ADRESTE OLACAĞI ZATEN BEKLENMEZDİ...
ARADIĞIMIZ ADAM GİTMİŞ, SÜPERMEN. POLİS EVİNE GİTTİĞİNDE HİÇ KİMSEYİ BULAMAMIŞ...
BU HİÇ DE BEKLENMEDİK BİRŞEY DEĞİL, SAYIN BELEDİYE BAŞKANI. O GRİFFEN DENEN ADAM DÜN GECE TUTUKLANMIŞTI...
...VE ZEHİRLİ GAZIN ENİNDE SONUNDA KÜRENİN İÇİNDE BULUNACAĞINI BİLİYORDU...
DEMEK BİR HAFTA BOYUNCA BELEDİYEMİZE ŞANTAJ YAPAN ADAM OYDU..
BURADA SORUN ŞU... BÖYLE BÜYÜK BİR KENTTE BİZE HER ZAMAN BÖYLE TEHDİTLER GELİYOR. AMA ÇOĞUNLUKLA ZARARSIZ KAÇIKLARDAN NEW YORK KENTİNİN KONTROLÜNÜ ONA BIRAKMAZSAK BİZİ KENTE ZEHİRLİ GAZ YAYMAKLA TEHDİT ETMİŞTİ..
- BİR DE ONU DİĞER KAÇIKLARDAN BİRİ SANDIK...
AMA ŞİMDİ BİLİYORUZ VE NEW YORK'U BİR ŞANTAJCIYA TESLİM EDEMEYİZ...
-- BEN BU KONUDA SON SÖZÜMÜ SÖYLEMEDİM! SİZİ SONRA ARARIM.
İYİ ŞANSLAR SÜPERMEN.. NEW YORK SANA GÜVENİYOR...

BİR POLİS MERKEZİ SAAT 4:21

"BU YAPTIĞIM ÇOK AKILLICA BİR ŞEY DEĞİLDİ. VİGİLANTE OLMAYA YENİ ALIŞIYORDUM..

TOPLUMDAKİ DURUMUM NE OLURSA OLSUN, YAKALANMAM İYİ OLMAZDI..

"BÖYLE GİYİNEN BİRİNİ POLİS HOŞ KARŞILAMAZDI..."

"ARTHUR BRYAN'IN ÇOK KÖTÜ VE KİRLİ BİR İŞE KARIŞTIĞINI BİLİYORDUM

Kaitlan.

YARGIÇ AYASE KLARK KENT'İN TANIK OLARAK YEDİĞİ İFADEYİ KABUL ETMEMEKTE BELKİ HAKLIYDI. AMA BEN KLARK'A İNANMAMIŞTIM

"BRYAN'IN SAKLANDIĞI YERDEN GRIFFEN KİMLİĞİYLE ORTAYA ÇIKMASI VE HALKIN ORTASINDA SİLAH ÇEKMESİ ONUN İÇİN TEHLİKELİ BİR İŞTİ..

"...ONUN BU TEHLİKEYİ GÖZE ALMASI İÇİN MUTLAKA BİR NEDEN VARDI..

"POLİS KAYITLARININ BANA ARADIĞIM İPUCUNU...

...VERECEĞİNİ UMUYORDUM...

BRYAN'IN HANGİ SUÇ ŞEBEKESİYLE ORTAKLIK YAPTIĞINI ARAŞTIRDIM...

AMA YAPTIĞIM İŞİ KESMEK ZORUNDA KALDIM.

BİRAZ ÖNCE ODADA HİÇBİR HAVA AKIMI YOKTU. PENCERE KAPALIYDI. "

BURADA NE ARADIĞINI SÖYLER MİSİN, VİGİLANTE...

" ÖNİKİNCİ KATIN PENCERESİNDE KİMİN OLABİLECEĞİNİ DÜŞÜNEREK... "

" SAVUNMA DURUMUNA GEÇTİM...

SÜPERMEN! BENİ EPEY KORKUTTUN...

POLİS KAYITLARINA BAKMAK İÇİN YETKİ ALDIM. AMA SANIRIM SENİN BÖYLE BİR YETKİN YOK..

YOKSA KODESE Mİ GİRMEK İSTİYORSUN?

BUNU YAPMAK İSTEYECEĞİNİ SANMAM SÜPERMEN!

KİTLE HALİNDE ÖLÜM PLANINA ENGEL OLMAK İSTİYORSAN, ŞURAYA BAK...

ARTHUR BRYAN.. BU ADI HİÇ DUYMADIM.

ZEHİRLİ GAZ KONUSUNDA UZMANDIR...

...VE NEW YORK KENTİNE MARK GRİFFEN ADIYLA GERİ DÖNMÜŞ..

NE ?..

O ARADIĞIM ADAM. TİMES BİNASININ TEPESİNDEKİ KÜREYE ZEHİRLİ GAZ DOLDURDUĞUNA İNANIYORUM..

BENİ HÂLÂ TUTUKLAYACAK MISIN?

BELKİ DE TUTUKLAMAM. GRİFFEN YA DA BRYAN ŞU ANDA SENDEN DAHA TEHLİKELİ..

GAZETELERDE OKUDUĞUN ŞEYLERLE BENİ YARGILAMA. BEN MANYAK BİR KATİL DEĞİLİM. O BAŞKA BİRİYDİ..

...O ÖLÜNCE ONUN GİYSİSİNİ ALDIM VE VİGİLANTE ADIYLA ORTAYA ÇIKTIM...

BİRAZ YASALARIN SINIRLARINI ZORLASAM DA BEN ADALETTEN YANAYIM...

SUÇLULARLA UĞRAŞMAK- TA İKİMİZ DE KENDİ KULLANDIĞIMIZ YÖNTEMLERİN DOĞRULUĞUNU SÜREREK, HİÇ BİR YERE VARAMAYIZ..

AMA BANA GÖRE HANGİ KİŞİNE ALTINDA YAPILIRSA YAPILSIN, YASADIŞI HAREKET YASADIŞIDIR..

BEN DÜNYAYI SENİN KADAR SİYAH GÖREMEM SÜPERMEN...

NEYSE BOŞVER.. BAKALIM BU RADA GRIFFEN HAKKINDA NELER VAR...

"KAYITLARDA BRYAN HAKKINDA YETERİ KADAR BİLGİ YARDI. SÜPERMEN'LE İŞİ BİTİRDİK...

"VE İKİMİZ DE EN İYİ OLDUĞUMUZ İŞLERİ ÜSLENDİK.

"SÜPERMEN'DEN UZAKLAŞINCA RAHAT NEFES ALABİLDİM. O ASILDI, İNSANDAN DA ÖTE BİR ŞEYDİ...

BİR EFSANEYDİ...

"YAŞADIĞI İŞLERE KARŞI SAYGI DUYMAYAN HERKES ONA ÖZENİYOR, ONUN GİBİ OLMAK İSTİYORDU..."

"BEN BİLE.

AMA BEN ONUN GİBİ BİR EFSANE OLAMAZDIM...

"AMA YAPTIĞIM İŞTE BAŞARILI OLABİLMEK İÇİN ELİMDEN GELENİ YAPIYORDUM..."

"SÜPERMEN SAYESİNDE KENDİMİ UZUN UZUN DÜŞÜNDÜM..."

DOĞU YAKASI, SAAT 10:40

MAXIE...

YIIEEEK!

NE YAPIYORSUN? NEREDEYSE KALBİM DURACAK-TI...

KES, MAXİE! SENDEN SELÂMANI DEĞİL ÖTMENİ İSTİYORUM...

ÖĞRENMEK İSTEDİĞİM KONUDA ZEHİRLİ GAZ İLE GRİFFEN YA DA BRYAN ADLI BİRİ..

GAZ MI? BU NE BİÇİM SORU? BU KONUDA BİR ŞEY BİLDİĞİMİ Mİ SANIYORSUN? ELMAS HAKKINDA SORARSAN KONUŞURUM...

GAZ, MAXİE! SİNİR GAZI... BU İNSANLARI ÖLDÜRÜR! BU BİLGİYE ÇOK İHTİYACIM VAR...

HEY.. OFF! PEKÂLÂ! AN LATAYIM. BİR GAZ HAKKINDA BİR ŞEYLER DUYDUM..

"MAXİE BANA ARTHUR BRYAN'A BENZEYEN BİR ADAMI TARİF ETTİ VE ADRESİNİ DE VERDİ...

"BRYAN'IN YAPTIĞI PLANLARIN SOKAKLARDA YAYILMASINA ENGEL OLAMAYACAK KADAR TEDBİRSİZ OLDUĞUNU TAHMİN ETMEMİŞTİM.

BANA KABADAYI RANMAN GEREKMEZDİ. SANA ZATEN ANLATTIRDIM.

BİR DAHAKİ SEFERE NAZİKÇE SOR, O ZAMAN... HA?.. GİTMİŞ...

"MAXİE'NİN DAHA FAZLA KONUŞMASINI BEKLEMEDİM...

..VE ORADAN HEMEN AYRILDIM.."

PHİLADELPHİA, SAA 10:57

TAMAM ÇOCUKLAR HER ŞEY HAZIR...

BU TÜPLERİN İÇİNDEKİ ŞEY YAYILINCA İÇİMİZE ÇEKMEK İSTEMİYORSAK, HEMEN BURADAN GİDELİM...

ÇOK İYİ OLUR. BÖYLE ŞEYLERLE OYUN OYNAMAK İSTEMEM.

KORKMA JACK. TÜPLERİN BOŞALMASINA DAHA BİR SAAT VAR. O ZAMANA KADAR ÇAKTAN GİDERİZ...

GİDECEĞİNİZ YER EN YAKIN HAPİSHANE.

HA?..

PHİLADELPHİA BELEDİYESİ ZEHİRLİ GAZLA ŞANTAJ YAPANLARDAN HİÇ HOŞLANMIYOR...

HA? BU KİM?

OH...NE KADAR BECERİKSİZİM.. TÜPÜ DELDİM GALİBA... SİZİN YERİNİZDE OLSAM, NEFESİMİ TUTARDIM..

H..HAYIR! DUR.. O ZEHİRLİDİR...

PHOK

Bİ..BİZİ ÖLDÜRECEKSİN...

SİZE BİR ŞEY SÖYLEYEYİM. SİZ KONUŞURSANIZ BEN DE SİZİ BURADAN KURTARIRIM. ANLAŞTIK MI?

TAMAM. YALNIZ SEN ŞU KAÇAĞI DURDUR...

HSSSSSSS

OO... HAYIR.. SÜPERMEN..

ONU DURDU BİLİN... WHOOOOOSH..!.

ŞİMDİ SIRA SİZDE...

NEW YORK SAAT 11:04

"YAKALANMAMAK İÇİN MUHAFİZLAR ÇEKİLİNCEYE KADAR BİR KÖŞEDE BEKLEDİM.."

"VE SONRA İÇERİ GİRDİM. MAXİL'İN VERDİĞİ BİLGİ DOĞRUYSA, BEYON VE ZEHİRLİ GAZ BURADAYDI. YALNIZ GAZIN BİR KISMI-

--DİĞER KENTLERE GÖNDERİLMİŞ OLABİLİRDİ...

"POLİS KAYITLARINDA BEYON'IN ESKİDEN BİRLİKTE ÇALIŞTIĞI SUÇ ŞEBEKELERİNİN LİSTESİ DE VARDI.

"SÜPERMEN ONUN YİNE AYNI KİŞİLERLE İŞ YAPTIĞINDAN KUŞKULANIYORDU...

"...BU ÇETELERİN YERLEŞİK OLDUĞU PHILADELPHİA, BOSTON VE NEWYORK KENTLERİNİN BELEDİYELERİ AYNI TEHDİTLERLE KARŞILAŞMIŞLARDI.

"AMA İŞİN O KISMI SÜPERMEN'E AİTTİ...

"BENSE KENDİ İŞİME BAKIYORDUM...

DUR.. PROFESÖRDEN İZİN ALMADAN BURAYA KİMSE GİREMEZ.

ONU İÇERİ GİRDİĞİNE PİŞMAN EDECEĞİM.

"ADAMLARLA İŞİMİ FAZLA UZATMADAM...

KRAK

WHUMP!

CHOK

VE YUKARI KATA ÇIKTIM...

NEWYORK KENTİ SAAT 11·07

HORTUM BAĞLANTILARINI BİR KERE DAHA KONTROL ET JACK. HERŞEYİN YOLUNDA GİTMESİNİ İSTİYORUM...

OLUR! İŞİ BİTİRİNCE DE HEMEN BURADAN GİDELİM...

ADAM BİZE ÇOK İYİ PARA ÖDÜYOR, AMA NE OLURSA OLSUN...

-- KENDİMİ TEHLİKEYE ATMAM...

SEN BANA İŞARET VERİNCE SİNİR GAZINI BOŞALTAN DÜĞMEYE BASARIM.

ROGER, BİRAZDAN HEDEFİN ÜSTÜNE GELECEĞİZ...UH...

HEY! NE YAPIYORSUN?

BİR ŞEY YAPMIYORUM JACK ..GALİBA PERVANE DONDU...

VEYA KİLİTLENDİ.. A...AMA HAVADA NASIL DURUYORUZ?

TAM ZAMANINDA GELDİM. YANLARINDA TÜM KENTİ ZEHİRLEYECEK KADAR GAZ VAR.

NE VAR Kİ ZEHİRLİ GAZI BOŞALTMAK İÇİN BU HELİKOPTERE İHTİYAÇLARI VAR. ONU DA BOZDUM...

PRRRR

BU GÜRÜLTÜ DE NE?

SİZ BUNU MU ARIYORDUNUZ?

HELİKOPTER ARTIK ÇALIŞMIYOR.. NE?

ÖLMEYECEĞİZ...

... AMA BAŞIMIZ DERTTE...

EĞER BURAYA ON DAKİKA SONRA GELSEYDİM, BAŞINIZ DAHA BÜYÜK DERDE GİRECEKTİ... GÜNKÜ...

...KİTLE ÖLÜMÜNE YOL AÇMIŞ OLACAKTINIZ...

NEW YORK SAAT 11:08

" BİNANIN İÇİNDE BENİ BEKLEYEN HİÇ KİMSE YOKTU... "

" HEPSİ ÇATIDAYDI...

...BİRAZ SONRA DİĞER KENTLERDEN DE HABER ALACAĞIM. HEP BİRLİKTE HAREKETE GEÇECEĞİZ...

" HAYAN TOPLARI PROFESÖR YİNE HEPİMİZİ ZEHİRLEMEYE ÇALIŞIYOR..

" HEMEN DAVRANMALIYIM...

UNUT O İŞİ BRYAN! OYUN BİTTİ...

KİMO? SENİN RESMİNİ GAZETEDE GÖRDÜM..ADIN VİGİLANTE.

NE? O BİR KATİL...

ŞANSINIZ VARMIŞ Kİ KATİL OLAN BENİM SELEFİMDİ... BEN SİZİ HAPSE TIKMAKLA YETİNECEĞİM. HAVAN TOPLARINDAN UZAK DUR BRYAN...

GERÇEK İSMİMİ ÖĞRENDİĞİNE GÖRE ÇOK BECERİKLİ OLMALISIN...

...AMA BURADA BİRE KARŞI BEŞİZ.. DAĞILIRSAK, HEPİMİZİ BİRDEN HEDEF ALAMAZSIN. VE OYUN BİZİM LEHİMİZE DÖNER...

DURUN! OLDUĞUNUZ YERDE KALIN YOKSA...

" BENİ DİNLEMEDİLER... "

" DİNLEMELERİ İÇİN DE SEBEP YOKTU... "

BLAM!

...ÇÜNKÜ DURUM ALEYHİMEYDİ...

POW!

BLAM!

KA-POW

MIHLAYIN ONU... BEN DE GAZI BOŞALTAYIM..

KA-BLAM

SOKAKLARDAKİ BİNLERCE İNSANIN ZEHİRLENDİĞİNİ GÖRÜNCE YETKİLİLER İSTEDİĞİMİ VERMEYE MECBUR OLACAKLAR. ÇÜNKÜ GAZI BÜTÜN GÜN VERMEYE DEVAM EDERSEM ÖLÜ SAYISI ARTACAK...

WHOOOFF!

HAVAN TOPLARININ ATEŞ SESLERİNİ DUYMUŞTUM..

GEÇ KALMIŞTIM...

POW!

KA-POW!

BLAM!

WHUMPF

WHUMPF!

BLAM!

"TEK YAPABİLECEĞİM ŞEY BİNLERCE KİŞİNİN ÖLÜMÜNDEN SORUMLU OLAN İNSANLARI YAKALAMAKTI

BLAM!

POW!

POW!

KA-BLAM!

YAKALAMAK..

"..YA DA ÖLMEK..."

"GİTMİŞ

..AMA BİNADAN YALNIZ BENİM DURDUĞUM MERDİVENLERDEN ÇIKABİLİRLERDİ..

YA DA HAVADAN..

İYİ AKŞAMLAR VİGİLENTE. BOSTON'DAKİ İŞİMİ ERKEN BİTİRDİM. VE SANA YARDIM ETMEYE GELDİM.

İYİ Kİ DE GELMİŞİM. YOKSA EĞLENCEYİ KAÇIRIRDIM...

SÜPERMEN. ZAMANLAMAN MÜKEMMEL.

BRYAN BU KEZ KODESTEN KURTULAMAYACAK. ŞİMDİ NE YAPIYORUZ SÜPERMEN?

YANİ SENİN HAKKINDA MI? ASLINDA SEN HÂLÂ POLİSÇE ARANAN BİR ADAMSIN.. AMA...

BENİM SÜPER DUYULARIM YANILMAZ BİR YALAN MAKİNESİ GİBİDİR VİGİLANTE...

...ONLAR SAYESİNDE SENİN YALAN SÖYLEDİĞİNİ ANLADIM. AYRICA KATI DÜŞÜNCELİ BİR İNSAN OLDUĞUNU DÜŞÜNMENİ İSTEMEM.

TEŞEKKÜRLER VİGİLANTE. BELKİ BİR GÜN YİNE BİRLİKTE ÇALIŞIRIZ...

"O HEPİMİZİN OLMAK İSTEDİĞİ İNSANDI."

"BİRDENBİRE BUNUN SEBEBİNİ DAHA İYİ ANLADIM.."

BU MACERANIN SONU

SÜPERMEN VE ÖLÜM

O BUHAR ELBİSELERİNİ ERİTTİ KLARK KENT. SÜPERMEN OLDUĞUNU KANITLADIM ∠

SELAM BETMEN!.. YA DA DİĞER ADINLA, BRUS VEYN ∠..

KLARK KENT, ARTİST RONALD JASON'UN VİLLASINA YAKLAŞIYORDU.

BU RÖPORTAJI ZEVKLE YAPACAĞIM. JASON, YILLARDAN BERİ SEVDİĞİM ARTİSTTİR.

ÜNLÜ AKTÖR, KLARK'I GENİŞ EVİNDE GEZDİRİRKEN SAATLER HIZLA GEÇİYORDU...

DEMEK BU DEĞİŞİK TİPLERİ CANLANDIRDINIZ. ÇOK YETENEKLİSİNİZ...

SAĞOLUN BAY KENT. DEĞİŞİK ROLLER HER ZAMAN HOŞUMA GİDER.

AZ SONRA JASON'UN ÇALIŞMA ODASINDAYDILAR.

EVET KENT... OYUN BİTTİ! GİZLİ KİMLİĞİNİ BİLİYORUM. SEN ASLINDA SÜPERMENSİN!..

NEE?.. BU ÇILGIN FİKRE NASIL DA KAPILIYORSUN?

JASON, ANİDEN BİR KİMYASAL MADDE ATTI.

AMAN ALLAHIM!..

PUK

ÇILGIN FİKİR Mİ? ŞİMDİ HER ŞEY ANLAŞILIR.

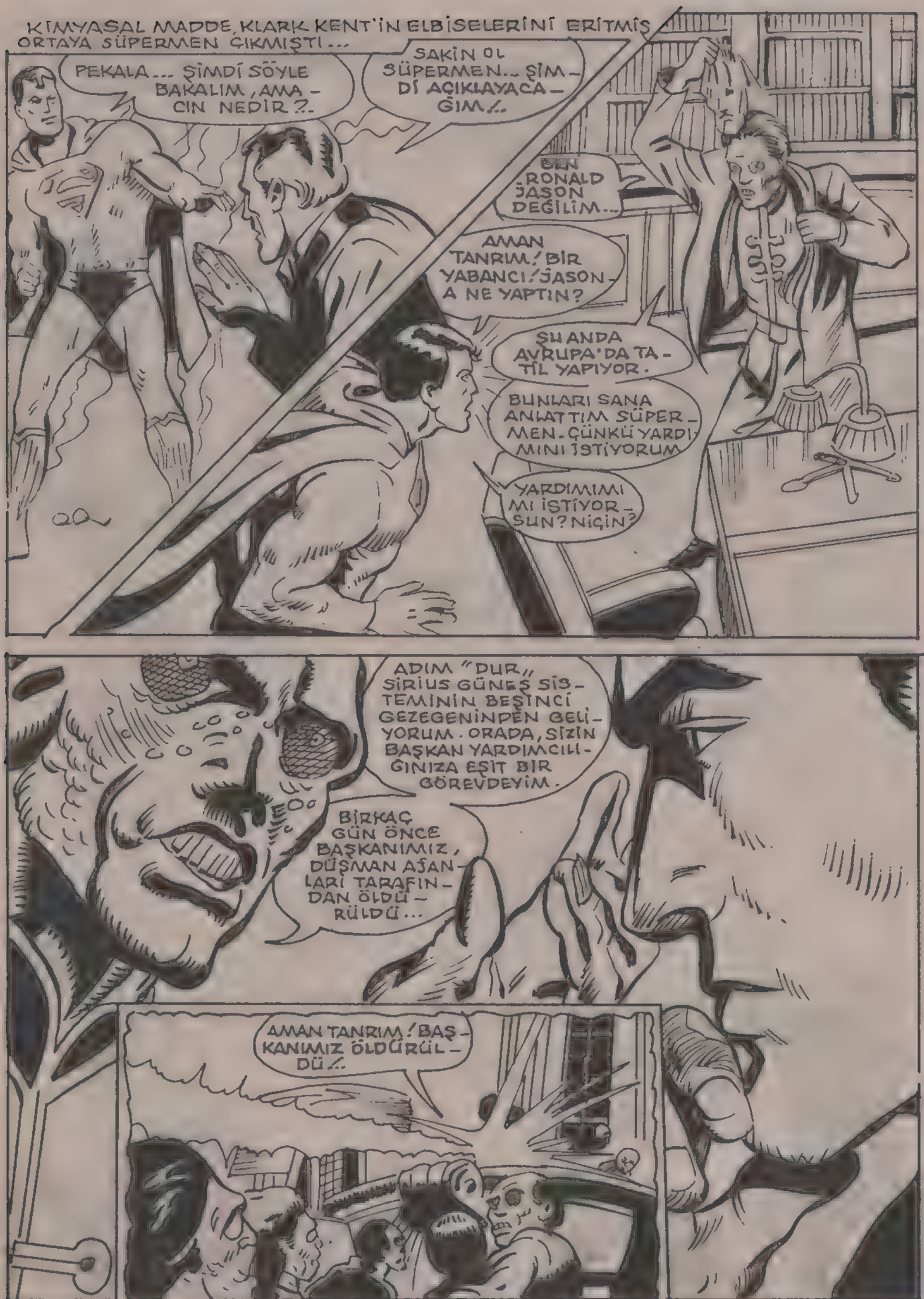
KIMYASAL MADDE, KLARK KENT'İN ELBİSELERİNİ ERİTMİŞ ORTAYA SÜPERMEN ÇIKMIŞTI...
PEKALA... ŞİMDİ SÖYLE BAKALIM, AMACIN NEDİR?.
SAKİN OL SÜPERMEN.. ŞİMDİ AÇIKLAYACAĞIM!..
BEN RONALD JASON DEĞİLİM...
AMAN TANRIM! BİR YABANCI! JASON A NE YAPTIN?
ŞU ANDA AVRUPA'DA TATİL YAPIYOR.
BUNLARI SANA ANLATTIM SÜPERMEN. ÇÜNKÜ YARDIMINI İSTİYORUM
YARDIMIMI MI İSTİYORSUN? NİÇİN?
ADIM "DUR" SİRİUS GÜNEŞ SİSTEMİNİN BEŞİNCİ GEZEGENİNDEN GELİYORUM. ORADA, SİZİN BAŞKAN YARDIMCILIĞINIZA EŞİT BİR GÖREVDEYİM.
BİRKAÇ GÜN ÖNCE BAŞKANIMIZ, DÜŞMAN AJANLARI TARAFINDAN ÖLDÜRÜLDÜ...
AMAN TANRIM! BAŞKANIMIZ ÖLDÜRÜLDÜ!..

"YASALARIMIZA GÖRE BAŞKANIN YERİNE BEN GEÇECEKTİM. AMA ÖLDÜRÜLMEKTEN KORKTUĞUM İÇİN KENDİMİ BURAYA IŞINLADIM..."

DÜNYAYI UZUN YILLAR İNCELEDİK. DİLİNİZİ VE GELENEĞİNİZİ BİLİYORUZ. SENİN KİMLİĞİNİ DE.

JASON KILIĞINA GİREREK GÜVENCEDE OLACAĞIMI SANDIM. AMA DÜŞMAN AJANLARI BENİ BULDULAR. BENİ SAKLAYABİLİR MİSİN?

SÜPERMEN YABANCIYI KAVRADI VE SOĞUKTAN KORUMAK İÇİN PELERİNİNE SARDI.

SENİ YALNIZLIK KALESİNE GÖTÜREYİM... ORADA BİR SÜRE GÜVENCEDE OLURSUN. ŞİMDİ SENİ ŞÖYLE BIRAKIP DEV ANAHTARLA KAPIYI AÇACAĞIM!

BİR SÜRE YALNIZ KALACAKSIN. YABANCI BİR GALAKSİDE İŞİM VAR. MİLYONLARCA İNSANIN HAYATI SÖZ KONUSU...

PEKALA... BEN BU MUHTEŞEM KALEYİ GEZEREK VAKİT GEÇİRMEYE ÇALIŞIRIM...

AYNI GÜN BETMEN, BİR GÖREVDEN DÖNÜNCE.

TANRIM! MAĞARAMDA BİR YABANCI!

SELAM BETMEN.

NE İSTİYORSUN? BURAYA NASIL GİRDİN?

ENDİŞELENME BRUS VEYN. OTUR, RAHAT ET...

ADIM TİRON. UZAK BİR GEZEGENDE HUKUKÇUYUM. ÜLKEMİZİN EN TEHLİKELİ KATİLİ, DÜNYANIZA KAÇTI. ONU YAKALAMAK İÇİN GELDİM.

BURAYA NASIL GELMİŞ? UZAY GEMİSİYLE Mİ?

"HAYIR. SUÇLU HÜCRESİNDEN KAÇTIKTAN SONRA IŞINLAMA AYGITI İLE KENDİNİ DÜNYAYA GÖNDERDİ."

DÜNYANIN EN BÜYÜK DEDEKTİFİSİN. O KATİLİ YAKALAMAKTA SANA İHTİYACIM VAR...

SANA YARDIM EDECEĞİM TİRON. KAÇAK HAKKINDA DAHA BAŞKA NELER BİLİYORSUN?

YOLUMDAN ÇEKİLİN! BAŞKA BİR YILDIZ SİSTEMİNE GİDİNCE ÖZGÜR OLACAĞIM!

ÇOK KURNAZ BİRİDİR O... HER ÇAREYE BAŞVURUR. GÖZÜ KARADIR. ADI DA "DUR"

İKİ YABANCIDAN HANGİSİ DOĞRU SÖYLÜYOR ACABA?

AZ SONRA BETMEN'LE YABANCI HUKUK ADAMI, BETMEN'İN KENDİ UÇAĞINDAYDILAR.

ÖNCE SÜPERMEN'LE İLİŞKİ KURALIM. BİZE BÜYÜK YARDIMI OLUR.

HAYIR! DUR'UN, SÜPERMEN'İ KANDIRIP ONDAN YARDIM İSTEDİĞİNİ ÖĞRENDİM. YALNIZ, NEREDE OLDUKLARINI BİLMİYORUM...

HIMM. SÜPERMEN, DUR'U KORUYORSA İŞİMİZ ZOR. BAŞKA BİRİNİN...

...YARDIMINI ARAYALIM...

BENİ ÇAĞIRIYOR... YANİ SÜPER KIZ'I... SÜPER KULAĞIMLA UÇAKTAKİ SİNYALİ DUYDUM.

HEY! BU BETMEN'İN UÇAĞI!..

BETMEN NE YAPIYOR ACABA?..

AZ SONRA LİNDA DANVERS (SÜPER-KIZ)IN KOLEJİNDE...

AZ SONRA KOLEJİN AZ ÖTESİNDE TENHA BİR YER...

...TİRON, DUR'UN, SÜPERMEN'İ KANDIRIP YARDIM İŞTEDİĞİNİ SÖYLÜYOR!...

ÖYLEYSE YABANCI SUÇLUYU YAKALAMAK İÇİN KUZENİMLE DÖĞÜŞECEĞİZ, DESENE...

SÜPERMEN, YABANCIYI SAKLAMAK İÇİN ONU YALNIZLIK KALESİNE GÖTÜRMÜŞTÜR.

ÖYLEYSE ORAYA GİDİYORUM. GELİYORMUSUN, TİRON?

YOO. ÖNCE ÜLKEMİN GÖREVLİLERİYLE GÖRÜŞMEM GEREK. SİZİNLE KALEDE BULUŞALIM...

UÇAĞIN HIZLI BETMEN. AMA BEN DAHA HIZLIYIM - SIKI DUR. SENİ ORAYA KADAR İTEYİM!

KISA SÜRE SONRA SONRA KUZEY KUTBUNDA

BRRR! DONUYORUM - ANAHTARI KULLANMAK İÇİN ACELE ET BİRAZ SÜPERKIZ!

SABIRLI OL BETMEN. UMARIM, SÜPERMEN BURADA DEĞİLDİR VE DUR İÇERDE YALNIZDIR. O ZAMAN ONU HEMEN YAKALARIZ...

BİRDEN...

GERİ ÇEKİL, SÜPERKIZ!.. SEN DE BETMEN DE KALEMDEN ÇEKİLİN!..

SÜPERMEN... BİZİ YANLIŞ ANLADIN...

KONUŞMANIN YARARI YOK. HEMEN HAREKETE GEÇMELİYİZ...

SÜPERMEN'İ MEŞGUL ETMELİYİM. HEMEN ANAHTARI FIRLATAYIM!

ONLAR DİDİŞİRKEN BEN İÇERİ GİRİP DUR'U BULMALIYIM...

BETMEN, MAĞARADA ARADIĞINI BULMUŞTU...
ŞİŞEDEKİ KANDOR KENTİNE BAKIYOR. KEMENTİMLE İNEYİM.
SENİ BÖYLE DÖNDÜRDÜĞÜM İÇİN ÜZGÜNÜM SÜPERKIZ, AMA DUR HAKKIN-DA YANILIYOR-SUNUZ—
KENDİNİ DURDURMASI BİRKAÇ SANİYE SÜRER. BU ZAMAN DA BANA YETER—
BENİMLE GELECEKSİN, DUR! TİRON, SENİ GÖRMEKTEN MUTLU OLACAK!..
İŞTE GELDİM!..
ORADA DUR BETMEN!
OOOF!..
NEE?..
SWOOSH CHUK
BU KAFES SENİ BİR SÜRE DURDURACAKTIR. AL BAKALIM!..

ÜZGÜNÜM BETMEN. AMA SANA KARŞI KOYMAM GEREK. ÇÜNKÜ YANLIŞ ADAMI KORUYORSUN...

ASIL SEN YANLIŞ ADAMI TUTUYORSUN DOSTUM!..

AZ SONRA SÜPERKIZ GÖRÜNDÜ...

SÜPERMEN BENİ ALTETTİ, BETMEN... SEN İYİ MİSİN?

BENİ KURTARIRSAN İYİ OLACAĞIM SÜPERKIZ... ACABA SÜPERMEN İLE DUR, NEREYE GİTTİ?. TİRON'U BULUP BİLGİ VERMELİYİM.

O ANDA BİNLERCE KİLOMETRE ÖTEDE...

BİR AN İÇİN KATİLLERİN, BENİ YAKALADIĞINI SANDIM.

SÜPERKIZ VE BETMEN'LE TEK TEK DÖĞÜŞEBİLİRİM-AMA İKİSİ BİRDEN BENİ ZORLARLAR. BİR YARDIMCI BULMALIYIM...

KİM?

O İŞİ BANA BIRAK. SEN, BU GECE BURADA KAL... KAZDIĞIM MAĞARADA GÜVENCEDESİN...

BİRİNCİ BÖLÜM SONU

BÜYÜK OYUN

ERTESİ SABAH GOTHAM ŞEHİR PARKINDA...

AAY!.. GENERAL GRANT'IN HEYKELİ KIMILDIYOR, BAKSANA!..

HERKES KAÇSIN! LANET OLASI ŞEY CANLANDI! KAÇIN! KAÇIN!

VE...

BİRAZ SONRA KOMİSER GORDON, KIZI BARBARA İLE KAHVALTISINI EDERKEN RADYO BİR HABER VERDİ.

..BAZI VATANDAŞLAR, GOTHAM PARKINDA BİR HEYKELİN CANLANDIĞINI SÖYLÜYORLAR..

CANLI BİR HEYKEL Mİ?.. KÜTÜPHANEDEKİ İŞİME GİDERKEN YARASA-KIZ OLARAK BİR DE BEN BAKAYIM ŞU İŞE..

BU UTANGAÇ KIZIN, YARASA-KIZ OLDUĞUNU SÜPERMEN BİLE BİLMİYORDU...

VAY CANINA!.. BEN Mİ DELİRİYORUM? BİR HEYKEL NASIL YÜRÜYEBİLİR, ANLAMIYORUM.

İKİNCİ BÖLÜM

SÜPERMEN!

YA KİMİ BEKLİYORDUN?

SENİ GÖRMEM GEREKİYORDU, YARASA-KIZ. AMA SİVİL KİMLİĞİNİ BİLMEDİĞİM İÇİN, SENİ ORTAYA ÇIKARTACAK BİR OLAY YARATTIM.

EVET. İLGİMİ ÇEKMEYİ BAŞARDIN. NE İSTİYORSUN?

SÜPERMEN, BİLDİKLERİNİ YARASA-KIZ'A ANLATTI...

HEPSİ BU. BETMEN'LE SÜPER-KIZ'I, DUR'DAN UZAK TUTMALIYIZ...

BETMEN'E KARŞI SAVAŞMAK İSTEMEM. AMA ONUN YANLIŞ DAVRANDIĞINA BENİ İNANDIRDIN.

ERTESİ GÜN METROPOLİS'TE MUHABİR CİMİ OLSEN, EVİNE DÖNERKEN...

TAM ZAMANINDA GELDİN...

NEE? SEN KİMSİN?

ROBİN! BU SABAH SANA BETMEN'LE SÜPERMEN ARASINDAKİ ANLAŞMAZLIĞI ANLATACAKTIM, AMA YOKTUN.

EVET. GÖREVDEN YENİ DÖNDÜM. AMA DURUMU ÖĞRENMİŞ BULUNUYORUM.

GEL... BU OLAYI ÇÖZMEYE ÇALIŞALIM, OLSEN...

DAHA SONRA CİMİ İLE ROBİN'İN MERKEZ OLARAK KULLANDIKLARI TERKEDİLMİŞ BİR GÖZLEMEVİNDE...

SÜPERMEN'LE BETMEN, BURAYI BİLMİYORLAR. YALNIZLIK KALESİNE VE BETMEN'İN MAĞARASINA KOYDUĞUMUZ KAMERALARDAN DA HABERLERİ YOK. İŞTE, YABANCILARDAN BİRİ. SESİ AÇ DA NE KONUŞTUKLARINI DUYALIM.

ŞONRA GÖRÜŞÜRÜZ TİRON. SÜPERMEN'İN, DUR'U NEREYE SAKLADIĞINI BULMALIYIZ!..

GÜLE GÜLE BETMEN. İYİ ŞANSLAR.

İKİ ARKADAŞ SEYREDERLERKEN BİRDENBİRE ÇOK ŞAŞIRDILAR..

VAY CANINA! EKRANA BAK!..

DEMEK İKİ YABANCI - NIN SIRRI BUYMUŞ. BUNU HİÇ TAHMİN ETMEMİŞTİM.

HEMEN UÇAĞA! KOŞUP SÜPERMEN LE BET - MEN'E GERÇEĞİ SÖYLEME - LİYİZ.

DİKKAT ET ROBİN! KUBBE - DEN BİR PARÇA DÜŞÜYOR!..

KAPSÜL - DEN BİR TÜR BUHAR ÇIKIYOR! BAK!..

UYUTU - CU GAZA BENZİ - YOR. HEMEN UÇAĞA BİNME - LİYİZ! HADİ!

AMA GAZ ÇOK ÇABUK ETKİSİNİ GÖS - TERMİŞTİ...

O SIRADA -

SÜPERMEN - İN KEMERİN - DEKİ ADALET KOMİŞ - YONUNUN SİNYALİNİ DÜŞÜNMEKLE İYİ ET - TİN.

EVET. HER ÜYE - NİN AYRI BİR FRE - KANSTAN SİNYALİ VARDIR. SÜPERMEN - İNKİNİ BİLDİĞİMDEN ONU BURAYA KADAR İZLEYEBİLDİM...

DUR, O MAĞARADA OLMALI...

BU ELDİVENLERE, SÜPERMENİ ZAYIFLATACAK KADAR KRİPTONİT SÜRDÜM. SEN DE BANA YARDIM ET, TİRON!

BEN DE ARKADAN DOLANIP DUR'U YAKALAYAYIM.

UMARIM BETMEN, NE YAPTIĞINI BİLİYORDUR. AÇIKÇA SALDIRIP SÜPERMEN'İ OYALAMAMI İSTEDİ...

SÜPERMEN'E ÖLÜM!..

GERİ ÇEKİL!.. SENİ İNCİTMEK İSTEMİYORUM YABANCI!

SÜPERMEN, BEKLEMEDİĞİ BİR ŞEKİLDE ARKADAN SALDIRIYA UĞRAMIŞTI...

OOF! KRİPTONİT!

YEŞİL KRİPTONİTİ BURNUNA DAYARSAM İŞİN BİTER...

TAM BU SIRADA...

SÜPERMEN'LE BETMEN DÖĞÜŞÜRLERKEN BEN DE ARKA TARAFTAN GİRİP DUR'U ELEGEÇİRİRİM.

ÜZGÜNÜM, SÜPER-KIZ..!

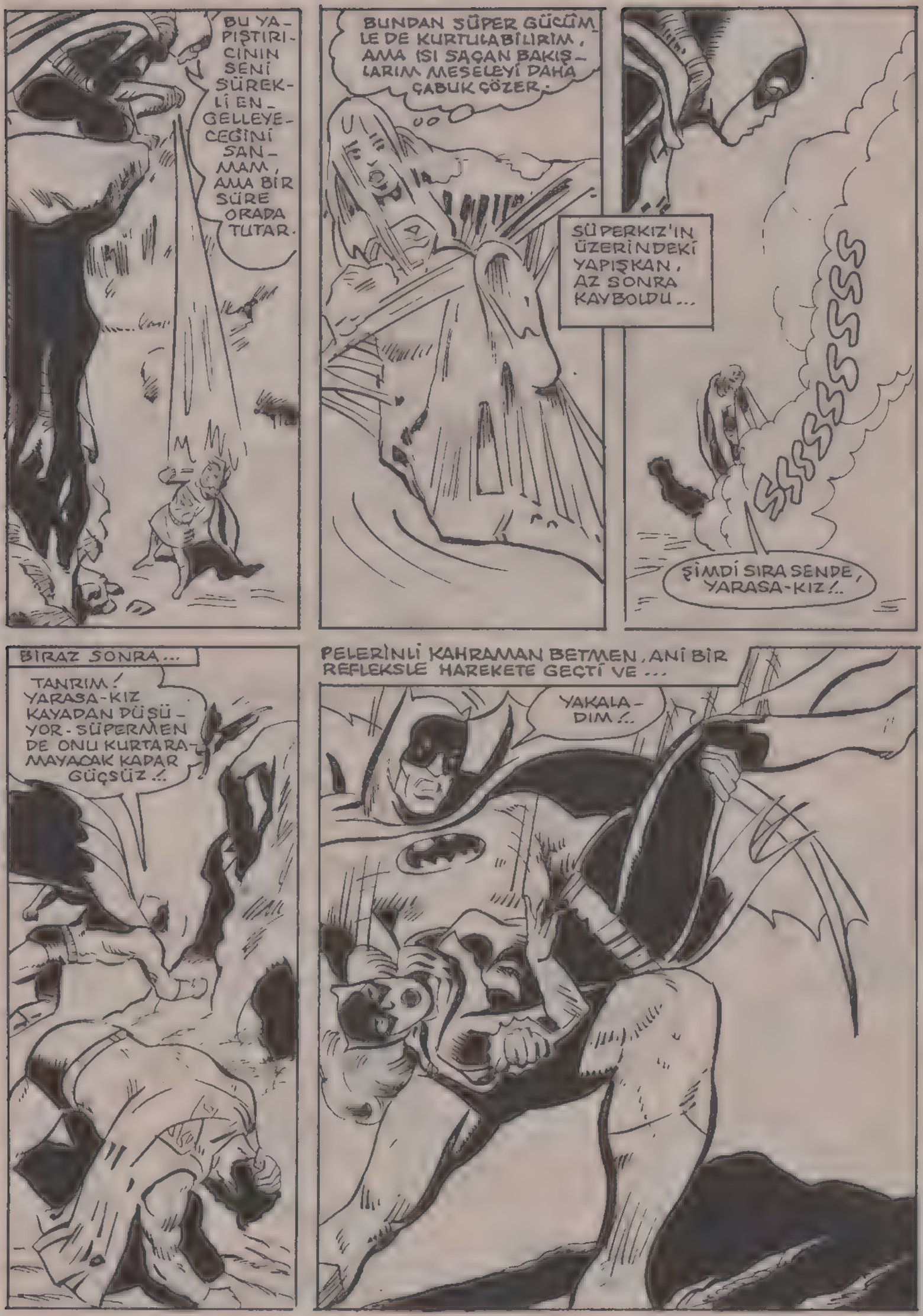
BU YAPIŞTIRICININ SENİ SÜREKLİ ENGELLEYECEĞİNİ SANMAM, AMA BİR SÜRE ORADA TUTAR.
BUNDAN SÜPER GÜCÜM LE DE KURTULABİLİRİM, AMA ISI SAÇAN BAKIŞLARIM MESELEYİ DAHA ÇABUK ÇÖZER.
SÜPERKIZ'IN ÜZERİNDEKİ YAPIŞKAN, AZ SONRA KAYBOLDU...
ŞİMDİ SIRA SENDE, YARASA-KIZ!..
BİRAZ SONRA...
TANRIM! YARASA-KIZ KAYADAN DÜŞÜYOR - SÜPERMEN DE ONU KURTARAMAYACAK KADAR GÜÇSÜZ!..
PELERİNLİ KAHRAMAN BETMEN, ANİ BİR REFLEKSLE HAREKETE GEÇTİ VE...
YAKALADIM!..

BEN DE SENİ YAKALADIM BETMEN! KENDİMİ TOPARLAMAM İÇİN BİRKAÇ SANİYE YETTİ. ARTIK O ELDİVENLERİ BANA KARŞI KULLANAMAZSIN! AL ONLARI YARASA-KIZ!..

BEN DE SÜPERMEN'İN YARASA-KIZ'I YAKALAYACAĞINI VE BUNUN SANA AVANTAJ SAĞLAYACAĞINI DÜŞÜNMÜŞTÜM.

EVET. PLANIN TUTMADI, SÜPER-KIZ...

BAK! TİRON'A BİR ŞEYLER OLDU. YERE DÜŞÜYOR!

RONALD ŞASON! NE ZAMANDIR, YABANCIYIM, DİYE ROL YAPIYORSUN?

PEKİ, O ZAMAN MAĞARADAKİ ADAM KİM?..

ÖLÜYORUM!.. HEPİNİZİ ALDATTIM.

NEDEN SÖZ EDİYORSUN, SEN?..

YÜZÜME İYİCE BAKIN. MASKE OLDUĞUNU GÖRECEKSİNİZ...

MAĞARADA KİMSE YOK. HİÇ BİR ZAMAN İKİ YABANCI YOKTU. KARŞINIZDAKİ KİŞİ BENDİM. BU, HAYATIMIN EN GÜZEL ROLLİYDİ...
AMA BU NASIL OLABİLİR, JASON?
BİRKAÇ DAKİKALIK ÖMRÜM KALDI. SİZE HER ŞEYİ ANLATACAĞIM.
ÖLEN KARDEŞİM, DESMOND JASON'UN, PARLAK BİR BİLİM ADAMI OLDUĞUNU ÇOK AZ KİŞİ BİLİR...
"BİR AY ÖNCE BANA EN SON BULUŞLARINI GÖSTERİYORDU, KARDEŞİM..."
BAK, BU MİNYATÜR BİR JET! BİR İNSANI HER HANGİ BİR YERE MÜTHİŞ BİR HIZLA GÖTÜREBİLİR...
HARİKA! O BULDUĞUN, KUMAŞ ERİTEN İLAÇ DA ÇOK GÜZELDİ...
O, BENİM BULDUĞUM YAPAY BİR RADYOAKTİF MADDEDİR. AMA SON DERECEDE TEHLİKELİDİR, RONALD!
İŞTE, EN BÜYÜK BULUŞUM DA BURADA. BUNU SADECE SANA AÇIKLIYORUM. SES İZLERİNİ DE PARMAK İZLERİ GİBİ AYIRDEDEBİLİYORUM.
BU YENİ BİR ŞEY DEĞİL Kİ... BU YÖNTEMİ ARTIK POLİS BİLE KULLANMAYA BAŞLADI. BİLMİYOR MUSUN?
AMA BEN, ÜNLÜLERİN SES İZLERİNİ İNCELEDİM. BAK, SOLDAKİ SES İZLERİ, MUHABİR KLARK KENT İLE MİLYONER BRUS VEYN'E AİT. SAĞDAKİ SES İZLERİ DE SÜPERMEN İLE BETMEN'İN SES İZLERİ...
DEMEK O KİŞİLERİN GERÇEK KİMLİĞİNİ ÖĞRENDİN...

"BİRDENBİRE BİR TEHLİKE SEZDİM..."

O RADYO-AKTİF MADDEYE BİR ŞEYLER OLUYOR!.. KAÇ!..

"AMA DESMOND, KAÇMAKTA ÇOK GEÇ KALMIŞTI."

AAAAH!

KAAAAAA

"KARDEŞİM ÖLÜRKEN BANA BİR ŞEY SÖYLEDİ."

BENİM GİBİ SEN DE ÇARESİZSİN... RADYASYON, BİR-KAÇ HAFTA SONRA SENİ DE ÖLDÜRECEK!

DESMOND.

KARDEŞİM ÖLDÜ! BEN DE ÖLECEKTİM. LABORATUARDAN ALDIĞIM AYGITLARLA, ÖMRÜMÜN SON BİRKAÇ HAFTASINI, HAYATIMIN EN İLGİNÇ DÖNEMİ YAPMAYA KARAR VERDİM. SÜPERMEN'LE BETMEN'E...

"..BİR OYUN OYNAYACAKTIM. KENDİMİ YABANCILARA BENZETECEK GİYSİLERİ YAPTIM."

"KARDEŞİMİN MİNİ JETİNİ KULLANARAK, BETMEN'İN MAĞARASINA BİRKAÇ DAKİKADA GİDİP GELİYORDUM."

BETMEN'LE SÜPERKIZ'IN YANINDAN TİRON OLARAK AYRILDIM. ŞİMDİ DE SÜPERMEN'LE YARASA KIZ'IN YANINA DUR OLARAK GİDEYİM.

BETMEN HAKKINDA BİLDİKLERİMDEN YARARLANARAK ONUN MAĞARASINI BULDUM. HEPİNİZİ ALDATTIM. HAYATIMIN EN BÜYÜK ROLÜNÜ OYNADIM...

ÖLDÜ!..

SÜPERMEN / BETMEN! O BİR SAHTEKAR! EKRANDA GİYSİ DEĞİŞTİRİRKEN GÖRDÜK.

HEMEN GELİYORDUK, AMA BİRİ BİZİ ENGELLEDİ!

BİLİYORUM. BEN YAPTIM!

NEE?.. DEMEK BUNUN BİR ALDATMACA OLDUĞUNU, BAŞINDANBERİ BİLİYORDUN.

"BUNLARI BETMEN'E ANLATTIM. JASON'UN MUTLU ÖLMESİ İÇİN ONUN İSTEDİĞİ OYUNU OYNAMAYA KARAR VERDİK. OYUNU BOZMAMANIZ İÇİN SİZİ DE GAZLA DURDURDUM."

ÖYLEYSE BETMEN SANA KARŞI SAHTE KRİPTONİT KULLANDI, ÖYLE Mİ?

GERÇEK BİR KAVGA OLDUĞUNU SANDIK...

DEMEK JASON, YAPTIĞI ROLLE SİZİ ALDATMAYI BAŞARDI.

EVET. DUR, BANA SİRİUS'UN BEŞİNCİ GEZEGENİNDEN GELDİĞİNİ SÖYLEMİŞTİ. BEN ORASINI BİLİYORUM. KİMSE YAŞAMAZ.

X IŞINIMLA, MASKENİN ARKASINDA JASON'UN OLDUĞUNU GÖRDÜM. KALEDEKİ AYGITLARIMLA DA RADYASYONDAN ZEHİRLENDİĞİNİ ANLADIM...

BİRKAÇ GÜN SONRA.

JASON, SİNEMADAKİ ROLLERİYLE HERZAMAN HATIRLANACAK!..

AMA EN GÜZEL ROLÜNÜ BİZİM İÇİN OYNADI. BUNDAN HER ZAMAN GURUR DUYACAĞIZ!..

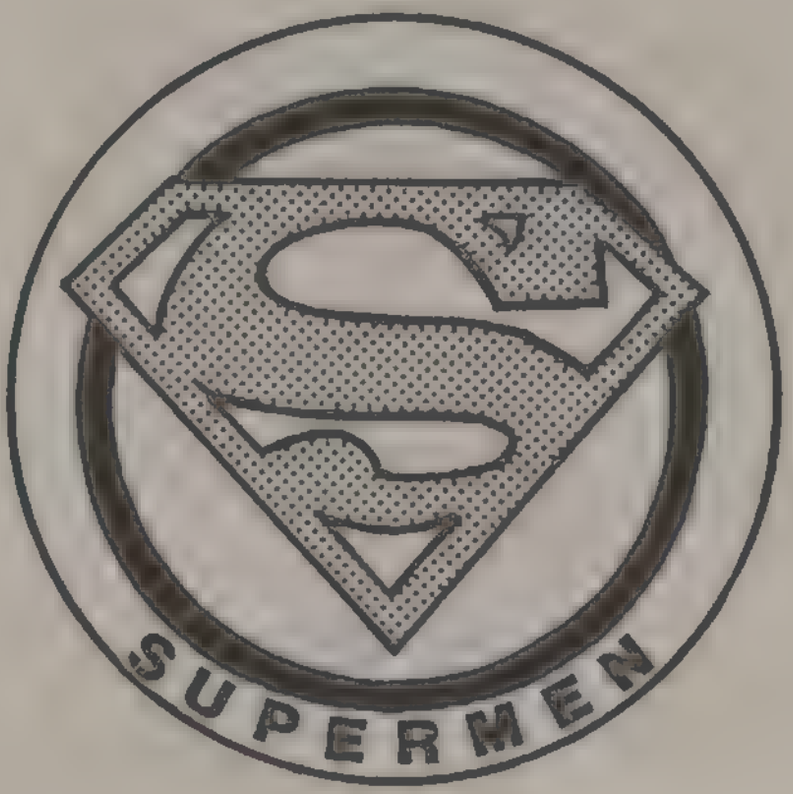

48

Türkiye'de yayın hakkı B YAYINLARI na aittir.
(BİLKA-Bilim Kültür Araştırma, Yayıncılık Ltd.Şti.)

Bu dünya benim!

METROPOLİS'TE BİR PAZARTESİ AKŞAMI, METRO TRENLERİ VE OTOBÜSLER, EVLERİNE DÖNEN YORGUN İNSANLARLA DOLUDUR... AMA STAR LABORATUARINDA, GECE VARDİYASI İŞE DAHA YENİ BAŞLAMAKTADIR...

BU KIŞ GÜNÜNÜN SONUNDA, DÖRT KAHRAMANIMIZ LORD VOLT ADLI BİRİNİN TEHTİDİ ALTINDADIR...

ŞUNLARA BAKIN...HEPSİ BENDEN KORKTU.KORKU ONLARI KUZUYA DÖNDÜRDÜ!

KORKTUKLARI ŞEYE SAYGI GÖSTERİYORLAR.!

BU DA NE..?

YİNE Mİ O..?!HAYIR! BENİ BU KEZ DURDURAMAYACAK!GÜCÜM HALA YERİNDE.!

DUR, HIRSIZ! BÖYLE KOLAYCA KAÇAMAZSIN.!

BENİ DURDURMAYA KALKARSAN BAŞINA BELA AÇARSIN, SÜPERMEN!

PEKALA... TÜM GÜCÜMLE SENİ VURMAYA HAZIRIM!

SÜPERMEN'E YÖNELEN IŞIN ONA BÜYÜK BİR ACI VERİR...

EEE

AH!

AHH...GÜCÜM O KADAR ARTTI Kİ, ARTIK SÜPERMEN'İ BİLE YENEBİLİRİM.

BU DURUMDA, PLANIMDA DEĞİŞİKLİK YAPMAM GEREK.

BU İŞİ SONRA HALLEDERİM... BEŞ DAKİKA İÇİNDE İŞTE OLMAM GEREK.

KENDİME GELDİĞİMDE, GİTMİŞTİ BİLE!

TEKRAR KARŞILAŞACAĞIMIZDAN EMİNİM... HAA, AKLIMA GELDİ...

...KLARK KENT'İN AZ SONRA ÜÇ ÜNLÜ KİŞİYLE BULUŞMASI GEREKİYOR.

SPOTLO PEOPL

GERRY, SES DÜZENİNİ KONTROL ET.

LİNDA, BİRİNCİ KAMERA BURAYA GELECEK.

SUSAN, KONUKLAR NEREDE? KLARK'I GÖREN OLDU MU?

BURADAYIM, ERİC. PROGRAM İÇİN HERŞEY HAZIR MI?

EVET, HAZIR... SEN ETRAFIN KARIŞIKLIĞINA BAKMA. BUNA MORGAN EDGE'NİN ÖFKESİ NEDEN OLDU!

PROGRAMI PEK BEĞENMEMİŞ GİBİ KONUŞUYORSUN,..ŞİKAGO'DAN SIRF BU PROGRAM İÇİN GELDİĞİNİ SANIYORDUM!

EVET, AMA BAZI ŞEYLERİN YOLUNDA GİTMESİNİ BEKLEMEK DE HAKKIM... HAH, İŞTE KONUKLARIMIZ GELDİ!

BURAYA GELEREK ŞU ANDAKİ GÖREVİMİZİ ANLATMAK LİLA'NIN FİKRİYDİ. AMA BELKİ DE GELMEKLE İYİ ETMEDİK.

BU YER O KADAR KİŞİLİKSİZ Kİ, HER YER MADENİ EŞYA VE IŞIKLA DOLU. BENİM DÜNYAMA HİÇ BENZEMİYOR.

SİZ HAZIRSANIZ BİZ DE HAZIRIZ, BAY KENT. LÜTFEN BU İŞİ ÇABUK BİTİRELİM!

ÇAĞRIMIZI KABUL ETTİĞİNİZ İÇİN ÇOK NAZİKSİNİZ. BUYRUN OTURUN LÜTFEN!

ÇOK GARİP! YILLARCA BAŞKALARINI GÖZLEYİP KONTROL ETTİKTEN SONRA, ŞİMDİ EKRANDA HERKES BENİ GÖZLEYECEK!

...DEMEK SİZ ÜÇÜNÜZ BİR ARAŞTIRMA GÖREVİNİ YERİNE GETİRMEK ÜZERE ÜLKEYİ DOLAŞIYORSUNUZ. METROPOLİS'E NEDEN GELDİNİZ?

NORMAL ÜSTÜ OLAYLARI VE İNSANLARI ARAŞTIRIYORUZ, VE AMERİKA'NIN DİĞER KENTLERİNİN AKSİNE BURADA ÜÇ İNSANÜSTÜ KAHRAMAN VAR.

TABİİ ÖNCE SÜPERMEN VAR, SONRA DA MAVİ ŞEYTAN VE ALTIN FİŞEK.

ÖNCEDEN BİR KENTİN İHTİYACI OLDUĞU ZAMAN BİR KAHRAMAN ORTAYA ÇIKARDI... AMA ŞİMDİ KAHRAMANLAR HER TARAFTA TOMURCUK GİBİ AÇIYORLAR.

HERKESİN BİLDİĞİ GİBİ, BEN BİR TEHLİKE OLDUĞU ZAMAN ORTAYA ÇIKARIM. BİZİM ÇALIŞMA YÖNTEMİMİZ BUDUR.

O HIRSIZ BANA KARŞI KOYACAK KADAR GÜÇLÜYSE, ONUNLA NEDEN DAHA ÖNCE KARŞILAŞMADIM? ONU İZLEMELİYİM...

...BURADA BİRKAÇ GÜN KALIP ADALET KOMİSYONUNUN YENİ MERKEZİNİ ZİYARET EDECEĞİZ.

BAY KENT, HERKESİN ŞUNU BİLMESİNİ İSTERİZ Kİ, BİZ ARAŞTIRMA YAPMAYA GELDİK...

...BELA ÇIKARMAYA DEĞİL...

BU DA NE? IŞIKLAR SÖNDÜ...!

İŞTE TEKRAR YANDI! BU NASIL OLDU, COURTNEY?

GALİBA YÜKSEK VOLTAJ YÜZÜNDEN OLDU. AMA ŞİMDİ HERŞEY TEKRAR DÜZELDİ...

...AMA PROGRAM GECİKTİ, HIZLI YAPIMCI! SON İKİ SORUYU TEKRAR ÇEKMEMİZ GEREKECEK!

ÇEKİMDEN SONRA...

ELEKTRİĞİN SÖNMESİ SENİN HATAN DEĞİLDİ, ÖYLE DEĞİL Mİ BAY COURTNEY?

TABİİ DEĞİLDİ... AMA O ÇILGIN YÖNETMEN BENİ SORUMLU TUTUYOR!

KLARK KENT VE DİĞERLERİYLE YEMEĞE ÇIKACAKTIM. AMA SEN İSTERSEN...

BU KENTİ DAHA GÖRMEDİN, DEĞİL Mİ? SANA ÇEVREYİ GEZDİRMEKTEN MEMNUN OLURUM.

İZNİNİZLE, BEN AKŞAM YEMEĞİNE ERİC COURTNEY'LE GİDECEĞİM...

TABİİ... İYİ EĞLENCELER. OTELDE GÖRÜŞÜRÜZ!

İLK OLARAK KENTİN EN İYİ RESTORANINA GİDECEĞİZ. ŞARAPLARI NEFİSTİR.

SİZİN DÜNYANIZIN ŞARABINDAN DAHA HİÇ TATMADIM... BURADA BENİM İÇİN YENİ OLAN O KADAR ÇOK ŞEY VAR Kİ!

LEYDİ KUARK'IN DA BİZİMLE GELECEĞİNİ SANMIŞTIM. ÜÇÜNÜZÜ DE UZUN ZAMANDIR GÖRMEMİŞTİM.

İTALYAN YEMEĞİNE NE DERSİNİZ?

ÇOK İYİ OLUR, KLARK. BU DÜNYADA DAHA TADINA BAKMADIĞIMIZ BİR SÜRÜ YEMEK VAR!

CLİFF İLK BULUŞMAMIZDA BANA EVLENME TEKLİF ETTİ!

DALGAYA BAK! İKİNCİ BULUŞMAYI BEKLEYEMEDİMİ?

NE YAPARSIN. ŞİMDİ GENÇLER BÖYLE!

BAZEN KENDİ GEZEGENİM YERİNE BURADA DOĞSAYDIM ACABA NASIL OLUR DU DİYE DÜŞÜNÜYORUM. SANKİ GERÇEK YAŞAMI ISKALAMIŞIM GİBİ GELİYOR!

GENÇLİK ÇAĞIN ARTIK GEÇTİ, AMA GERÇEK YAŞAMI ŞİMDİ DE DENEYEBİLİRSİN!

LEYDİ KUARK'I YALNIZ BIRAKMAKLA DOĞRU YAPTIK MI?

O YETİŞKİN BİR KADIN... KENDİ BAŞININ ÇARESİNE BAKAR!

BURASI BİRKAÇ GÜN ÖNCE KALDIĞIMIZ STAR KENTİNDEN ÇOK DAHA ETKİLEYİCİ!

BEN DE İŞTE BU YÜZDEN GALAKSİ HABER MERKEZİNİN YAPTIĞI TEKLİFİ KABUL EDİP BURAYA GELDİM.

BU GÜZEL GECE İÇİN TEŞEKKÜR EDERİM, ERİC!

GECEYİ DAHA DA GÜZELLEŞTİREN SENDİN!

ERİC KENDİ DÜNYASINDA NE KADAR MUTLU. BEN DE ÖYLE OLMAYI İSTERDİM.

ONUN SÖYLEDİĞİ GİBİ, METROPOLİS'TE BULUNMAK GERÇEKTEN HOŞ... GEZEGENİMİN YOKOLMASINDAN BERİ, BÖYLE BİR DUYGUYU ÖZLEDİM.

ONUN SAHİP OLDUĞU GÜÇ ÇOK HOŞUMA GİDİYOR... BENİMLE BİRLİKTE OLMASINI İSTERDİM.

EVET, ONUN EN ETKİLEYİCİ YANI... GÜCÜ!

KARAK! O BANA KOCAM KARAK'I HATIRLATTI... GEZEGENİMİZLE BİRLİKTE YOKOLDU!

OH, KARAK... HEM DÜNYAMDAN HEM DE KOCAMDAN OLDUM. BU ŞEKİLDE YAŞAMAK ÇOK GÜÇ!

HERŞEY YOLUNDA GİDİYOR. GÜCÜM SANDIĞIMDAN DAHA ÇABUK ARTIYOR. SÜPERMEN'DEN KORKACAK BİR DURUMUM YOK. YARIN HERŞEY DAHA İYİ OLACAK...

AMA ARTIK DÜNYAM BURASI OLDU VE BURAYA ALIŞMALIYIM. BUNUN İÇİN HERKESTEN YARDIM ALABİLİRİM... LİLA'DAN, KELL'DEN, HATTA ERİC'TEN BİLE!

...VE O ZAMAN BU DÜNYAYI ELİME GEÇİRİP ONUN NASIL YÖNETİLECEĞİNİ HERKESE GÖSTERECEĞİM!

YEDİĞİM O DARBEYİ UNUTAMIYORUM!

O KADAR GÜCE SAHİP OLAN BİR KİMSE ELEKTRONİKTEN NE YARAR UMABİLİR?

JENET KLYBURN'LA KONUŞMAM YARARLI OLABİLİR... STAR LABORATUARININ MÜDÜRÜ ÇALINAN MALZEMELER VE HIRSIZ HAKKINDA BANA BİLGİ VEREBİLİR.

HIMM... O DA NE?

SELAM, KÜÇÜK KÖPEK.

PRARR

BELKİ BENİM ÇOK BÜYÜK SORUNLARIM VAR, AMA BAŞKALARININ SORUNLARI DA ÇÖZÜM BEKLİYOR.

İŞTE SENİ KURTARDIM, YARAMAZ KÖPEK!

ERTESİ GÜN, METROPOLİS'İN MERKEZİNDE...

BİRŞEY HİSSETTİĞİNDEN EMİN MİSİN, PARİAH?

KESİNLİKLE, LEYDİ KUARK. HENÜZ HİSSETTİĞİM ŞEY ÇOK GÜÇLÜ DEĞİL, AMA SANIRIM NEREDEN GELDİĞİNİ ÇIKARTABİLİRİM...

PLUM ELEKTRONİK

İŞTE HİSSETTİĞİM ŞEY BURADAN GELİYOR!

ÇOK HEYECANLANDIM!

...BÜYÜK LABORATUARLARIN CESARET EDEMEDİĞİ ARAŞTIRMALARI YAPARAK BAŞARILI OLDUK VE EPEY PARA KAZANDIK!

ŞİZE NELERİ GÖSTERMEMİ İSTERSİNİZ?

HİÇBİR ŞEYİ, BAY RYASEKİ. ASLINDA BURAYA GELMEMİZİN AMACI...

RUMMBLLEE

GÖRDÜNÜZ MÜ? HİSSETTİĞİM O LANETLİ GÜÇ HAREKETE GEÇTİ!

YAĞMALAMAK İÇİN YANLIŞ YERE GELDİNİZ BAYIM!

BAYIM DEĞİL, LORDUM!

ÇILGIN KADIN! SÜPERMEN'İ DURDURAN ADAMI SEN NASIL TEHDİT EDEBİLİRSİN?

SÜPERMEN'DEN DAHA GÜÇLÜ OLABİLİRSİN, AMA DOĞUŞTAN BÜYÜK GÜÇLERE SAHİP OLAN ASİL BİRİNE KARŞI KOYAMAZSIN!

DOĞUŞTAN ASİL VE GÜÇLÜ OLABİLİRSİN, AMA BU DÜNYAYI ELE GEÇİREN BEN OLACAĞIM!

BANA KARŞI GÜCÜNÜ İKİ MİSLİNE ÇIKARMAN BİR İŞE YARAMAYACAK!

AL SANA KANITI...

DÜNYAYI YÖNETMEKTEN SÖZ EDİYORSUN... BÖYLE HERŞEYİ YAKIP YIKARAK NASIL YÖNETEBİLİRSİN?

DUR! DÜNYAYI YÖNETMEK İÇİN BANA GEREKEN ŞEYLERİ ALMALIYIM!

YARIN DÜNYAYA YENİ BİR ŞEKİL VERECEĞİM...

...ARTIK DÜNYADA ÇÜRÜMÜŞ DÜZENİ KORUMAYA ÇALIŞAN SÜPER KAHRAMANLAR OLMAYACAK! BU DÜNYANIN KENDİSİNİ YÖNETECEK GÜÇLÜ BİR KİŞİYE İHTİYACI VAR!

GÜÇLERİ TIPKI KARAK-INKİLERE BENZİYOR!

ACABA O KARAK'IN BU DÜNYADAKİ BENZERİ OLABİLİR Mİ? AMA YAŞAMA KARŞI NE NEN BU KADAR SAYGISIZ?

HAYIR! OLAMAZ! KOCAM ÖLDÜ! KIZIM DA ÖLDÜ!

O SAHTEKAR NEREDE? KARAK'IN O GÜLÜNÇ TAKLİDİ MUTLAKA DURDURMALI!

GÖRÜNÜRDE YOK. O KİM OLUYOR DA DÜNYAYI YÖNETMEK İSTİYOR...?

KENDİNİ BİRŞEY SANIYOR!

O SIRADA, STAR LABORATUARINDA...

YANİ HIRSIZIN TEK ALDIĞI ŞEY BİR DENEY ALETİ MİYDİ, JANET?

EVET, SANTRALDAN GELEN ELEKTRİĞİ DÜZENLEMEYE YARAYAN BİR ALETTİ...

...HEM ENERJİNİN GÜCÜNÜ ARTTIRABİLİYOR, HEM DE ONUN KONTROL EDİLMESİNİ SAĞLIYORDU.

SENCE O KADAR BÜYÜK GÜCE SAHİP BİR İNSAN BU ALETTEN NE YARAR BEKLEYEBİLİR?

BANA KALIRSA...

BİR DAKİKA DURUN, BAYAN JANET. BİR YANGIN ALARMI DUYDUM!

X IŞINIMLA BAKTIĞIMDA, YANGININ BÜYÜK ZARARA YOLAÇTIĞINI GÖRDÜM. YANGIN ELEKTRİKTEN ÇIKMIŞ, MUHTEMELEN ESRARENGİZ ADAM BURAYA GELMİŞ...

...OH, HAYIR! BU HARBİNGER!..

SÜPERMEN-ÖHHÖ- O ADAMIN SALDIRISI KARŞISINDA HAZIRLIKSIZ YAKALANDIK. LEYDİ KUARK ONU TAKİP ETMEYE GİTTİ-ÖHHÖ.

ÖHHÖ! ÖHHÖ!

BU KONUYU SONRA KONUŞURUZ, PARİAH. ŞİMDİ SENİ VE HARBİNGER'İ OTELE GÖTÜREYİM!

LEYDİ KUARK!
ONU BULAMADIM, SÜPERMEN! BİRDEN KAYBOLDU!
...DÜN DE BANA AYNI ŞEYİ YAPTI! OTELE GEL DE KONUŞALIM!
HIRSIZIN NELER ÇALDIĞINI ÖĞRENMEMİZ GEREK. SİZ DİNLENİRKEN BEN BAY RYASEKİ'YLE KONUŞMAYA GİDEYİM...
SİZİN DÜNYANIZ HEP BÖYLE DEHŞET VERİCİ Mİ, SÜPERMEN?
NE MUTLU Kİ İYİLER KÖTÜLERDEN HER ZAMAN DAHA FAZLA... DÜNYAYI TANIDIKÇA BUNU SİZ DE GÖRECEKSİNİZ!
SELAM, ÇOCUKLAR. SANIRIM YAŞAYACAĞIM, AMA O ADAMLA BİR DAHA KARŞILAŞMAK İSTERİM!
O GARİP HİSLERİ DUYMAYA DEVAM EDİYORUM. KORKARIM BU ARZUNA KAVUŞACAKSIN!
AH... ERİC COURTNEY BİR MESAJ BIRAKMIŞ, BU AKŞAM DA YEMEĞE ÇIKMAK İSTEDİĞİNİ YAZIYOR. ÇOK İLGİNÇ VE KENDİNDEN EMİN BİR ADAM...
DAVETİNİ KABUL EDECEĞİM!
SEN ÖYLE YAP! KELL İLE BEN DE BU AKŞAM BİRLİKTE ÇIKIP BİRAZ BAŞIMIZI DİNLERİZ!

PLUM ELEKTRONİK ŞİRKETİ.

HIRSIZIN ÇALDIĞI ŞEY ELEKTRİK ENERJİSİNİ KONTROL ETMEYE YARAYAN BİR ALETTİ.

STAR LABORATUARINDAN DA BUNA BENZER BİR ALET ÇALMIŞ! BUNUN BİR ANLAMI OLMALI.

YARDIMLARIN İÇİN TEŞEKKÜRLER, BAY RYASEKİ...

BEN DE YANGINI SÖNDÜRDÜĞÜN İÇİN TEŞEKKÜR EDERİM!

HARBİNGER FAZLA RESMİ OLMAYAN BİR KIYAFET GİYMEMİ ÖNERDİ, ERİC... BEN DE SAVAŞ GİYSİMİ ÇIKARDIM VE BUNU GİYDİM!

DOĞRUSU ÇOK YAKIŞMIŞ! GEL BİR BARDAK ŞARAP İÇ!

OTELDEN SÖYLEDİKLERİNE GÖRE BURASI KENTİN EN EĞLENCELİ YERLERİNDEN BİRİYMİŞ... GEL İÇERİ GİRELİM!

BU KARŞILAŞTIĞIMIZ SORUNLARI ÇÖZECEK Mİ?

UNUTMA, BU AKŞAM EĞLENMEYE ÇIKTIK. BURASI ARTIK BİZİM DÜNYAMIZ SAYILIR, TADINI ÇIKARMAYA BAKALIM!

HEY, WILLIE, ŞUNA BAK! ÇOK İLGİNÇ BİR TİP, DEĞİL Mİ?

EVET, BİZE HİÇ BENZEMİYOR DOĞRUSU!

BİZİMLE BİRLİKTE EĞLENMEK İSTER MİSİNİZ, ÇOCUKLAR?

ADIM LİLA, BU DA KELL!

SANA HEMEN BİR DÜNYALI İSMİ BULMAMIZ GEREK.

TAMAM, LİLA, KABUL! AMA BU GÜRÜLTÜ DE NE?

İTİRAF ETMELİYİM Kİ, SENİN GİBİ İLGİNÇ BİR KADINA ŞİMDİYE KADAR HİÇ RASTLAMADIM, LEYDİ KUARK...

ŞEY... BAŞKA BİR ADIN VAR MI?

EVET, AMA BUNU PEK FAZLA KİMSE BİLMEZ.

BANA KARŞI ÇOK NAZİKSİN, ERİC... SENİN YANINDA KENDİMİ ÇOK İYİ HİSSEDİYORUM...

ÖBÜR ADIM... TASHANA.

ÖYLE Mİ? NE YAZIK Kİ BENİM SENİN GİBİ İKİNCİ BİR ADIM YOK!

SABAHLEYİN, METROPOLİS PLAZA OTELİNDE...

DÜN GECE EPEY DÜŞÜNDÜM VE ARAŞTIRDIM.

EĞER DÜŞÜNCELERİMDE YANILMIYORSAM O ADAM ÖNÜMÜZDEKİ 24 SAAT İÇİNDE YENİDEN SALDIRACAK!

ÇOK HAKLISIN! BEN DE TEHLİKENİN GİDEREK ARTTIĞINI HİSSEDİYORUM!

HIMM... KONUŞMAYA DALIP KAHVALTIYI SOĞUTMUŞUZ.

İSİ SAÇAN BAKIŞIM BU İŞİ HEMEN HALLEDER.

SAĞOL, SÜPERMEN!

SÖYLEMEYE DEĞMEZ.

DÜNYA USULÜ BİR KAHVALTIYA NE DERSİNİZ?

BEN YOKUM!

EĞER SENİN İÇİN BİR SAKINCASI YOKSA BUGÜN METROPOLİS'İN KAHRAMANLARINI İNCELEYECEĞİM, SÜPERMEN...

SON GÜNLERDE KENTTEKİ KAHRAMANLAR ARTTI. SEN İŞİNE BAK, HARBİNGER. DÜŞMANIMIZ ORTAYA ÇIKINCA, SENİNLE TEMAS KURARIM!

GECELEYİN..

BU GECE DÜNYANIN KADERİ DEĞİŞECEK! ARTIK YENİ KİMLİĞİME BÜRÜNEBİLİRİM...

METROPOLİS SANTRALI

...DÜNYANIN EN GÜÇLÜ İNSANI LORD VOLT!

BİRKAÇ SANİYE SONRA, BU ELEKTRİK SANTRALINDAN ENERJİ EMEREK GÜCÜMÜ EN ÜST SEVİYEYE ÇIKARACAĞIM!

LORD VOLT SANTRALIN MUAZZAM ENERJİSİNİ EMEREK VÜCUDUNUN TÜM HÜCRELERİNİ DOLDURUR... SANKİ BİR GÜNEŞ GİBİ PARLAMAYA BAŞLAMIŞTIR!

KENT İSE KARANLIKTA KALMIŞTIR...

ONUN METROPOLİS SANTRALINDA OLDUĞUNU GÖRDÜM! LEYDİ KUARK, SEN VE HARBİNGER ONA KARŞI KOYMAYA GİDİN! BEN DE PARİAH'LA BİRLİKTE POLİS DURUMA EL KOYUNCAYA KADAR HALKA YARDIM EDECEĞİM!

METROPOLİSLİLER! KORKACAK BİR ŞEY YOK! EVLERİNİZE GİDİN!

KENTİN KARANLIĞA BÜRÜNMESİ HALKI KORKUYA SEVKETMİŞTİR... AMA SÜPERMEN'LE ARKADAŞI ONLARA YARDIM ETMEKTE GECİKMEZLER.

PARİAH İSE HALKA YARDIM EDERKEN GERÇEK TEHLİKEYE ENGEL OLAMAMANIN ENDİŞESİ İÇİNDEDİR.

İŞTE İNTİKAM SAATİ GELDİ, LORD VOLT! HARBİNGER SANA UNUTAMAYACAĞIN BİR DERS VERECEK!

SENDEN ÜSTÜN OLDUĞUMU KABUL ETMEMENE RAĞMEN, SANA ACI VERECEĞİM, AMA ÖLDÜRMEYECEĞİM, HARBİNGER! YAPTIKLARINA PİŞMAN OLACAKSIN!

ŞİMDİ HERŞEYİ ANLADIM! GÜCÜ... TAVIRLARI! LORD VOLT ERİC'İN TA KENDİSİ!

ERİC! BUNU NEDEN YAPTIN..?

SANA BİR ARMAĞAN VADETMİŞTİM, SEVGİLİM... İŞTE ŞİMDİ VERİYORUM! DÜNYAYI BENİMLE BİRLİKTE YÖNETEBİLİRSİN! GEL BANA KATIL...

LEYDİ KUARK SANA DEĞİL, BANA KATILACAK... VE BİRLİKTE SENİ KODESE TIKACAĞIZ!

HAYIR..!

DÜNYAYI YÖNETECEKSEN, BEN DE SENİNLE GELİRİM!

GÜZEL! ÖYLEYSE GİDELİM...

YİNE Mİ PEŞİMDESİN, SÜPERMEN?

YİNE BAŞINA BELA MI ARIYORSUN?

LÜTFEN, ERİC... ARTIK ŞİDDET OLMASIN!

DÜNYAYI ELE GEÇİRMEK İÇİN NE GEREKİYORSA YAPMALIYIM!

SEVGİLİ KOCAM KARAK... VE KIZIM LİANA!

HAYIR! SİZİ BİR DAHA KAYBEDEMEM!

BAĞLI OLDUĞUM ŞEYLERDEN BU KADAR ÇABUK UZAKLAŞMAKLA APTALLIK ETMİŞİM!

LEYDİ KUARK'IN TAM ZAMANINDA KENDİNİ TOPARLAYIP ONU DURDURMASINA MEMNUN OLDUM! ŞİMDİ ORTALIĞI TEMİZLEYELİM!

YARDIM GELDİ. BU İŞ FAZLA UZUN SÜRMEZ!

BENİ AFFEDİN, DOSTLARIM:

ERİC COURTNEY DUYGULARIMI KARIŞTIRDI. BİR KEZ DÜNYAYI ELİNE GEÇİRİNCE, BİR DAHA BIRAKMAZDI.

SENİ ANLIYORUM LEYDİ KUARK.

KOCAMA ÇOK BENZİYORDU. AMA O KARAK DEĞİLDİ. KARAK ÖLDÜ... BU ADAM İSE BİR SAHTEKAR...

LEYDİ KUARK, HAYDİ DÖNELİM. YARIN ZİNDE BİR ŞEKİLDE GÖREVİMİZE DEVAM EDERİZ, DEĞİL Mİ, PARİAH?

TABİİ!

YARINDAN İTİBAREN BANA GERÇEK İSMİMLE HİTAP EDEBİLİRSİNİZ... LEYDİ KUARK BAŞKA BİR DÜNYADA SAVAŞMAK İÇİN KULLANDIĞIM İSİMDİ! BANA ARTIK, TASHANA DEYİN!

BUNA MEMNUN OLDUM, TASHANA. DÜNYAYA HOŞGELDİN!

BU MACERANIN SONU

Kobra'nın tehdidi

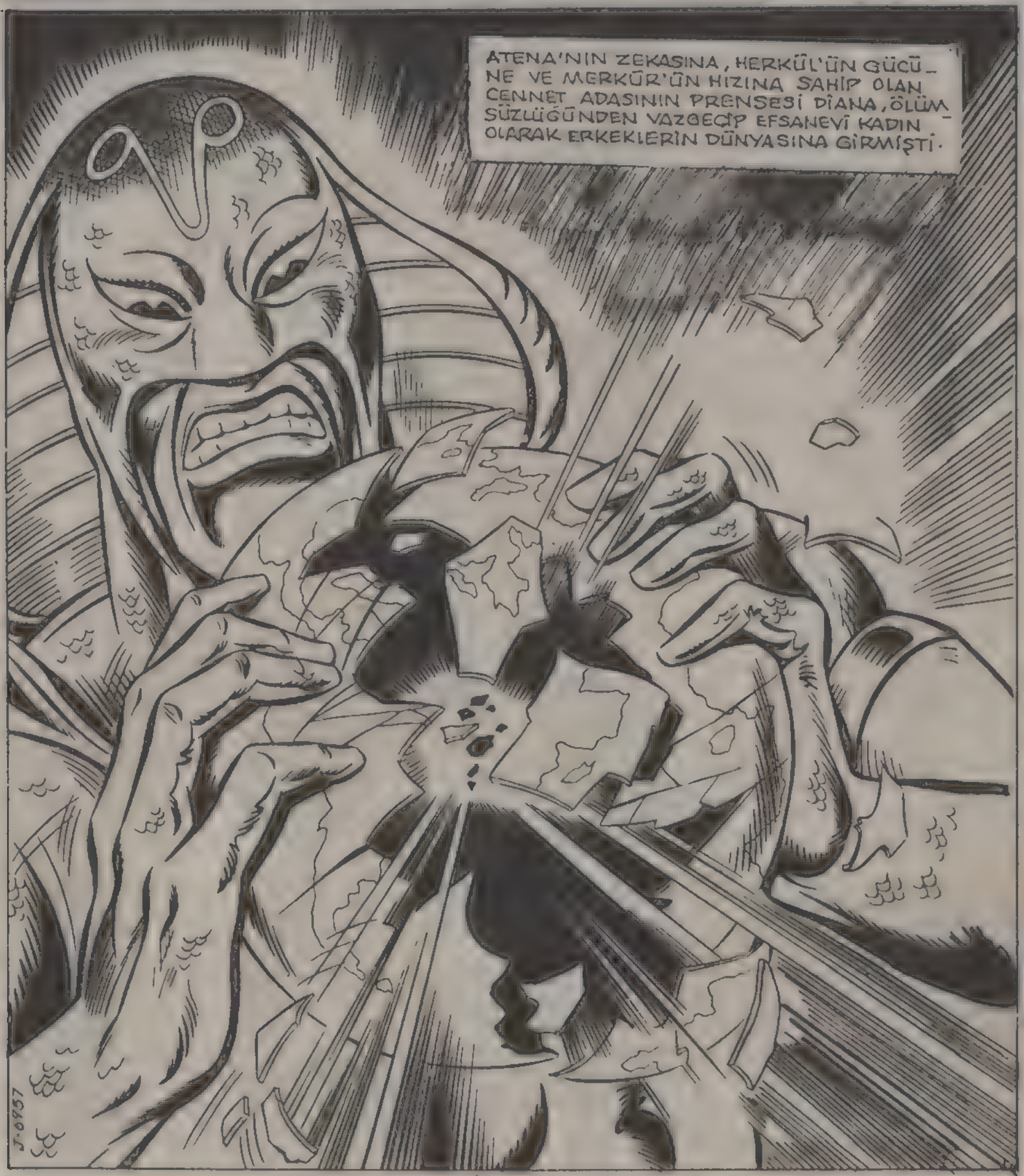

EĞER DÜNYALILAR KOBRA'NIN İRADESİNE KARŞI GELİRLERSE,
ŞU KARTONU PARÇALADIĞIM GİBİ GERÇEK DÜNYAYI DA MAHVEDECEĞİM!
BANA HAVLU VERİN!
İSTEKLERİMİ ÖNCEDEN ANLASANA..!
AFFEDİN BENİ EFENDİM. BU KULUNUZ SİZE LAYIK DEĞİL...
KOBRA KIYAFETİ İÇİNDEKİ ADAM, YILAN GİBİ DUDAĞINI KALDIRIP GÜLDÜ.
SONRA YÜZÜNÜ SADIK TARAFTARLARINA DOĞRU ÇEVİREREK..
..ELLERİNİ KALDIRIP KONUŞMAYA BAŞLADI...
ÇOCUKLARIM!.. BENİ DİNLEYİN!..
SİZLER KOBRA MEZHEBİNE KABUL EDİLEN SEÇİLMİŞ KİŞİLERSİNİZ!..
AŞIRLAR BOYU HERKES BİZDEN KORKTU YE HAKİR GÖRDÜ.

BU BİZİ DAHA DA GÜÇLENDİRDİ...
GEÇMİŞTEKİ YILLAR BOYUNCA DÜNYA ÜLKELERİNİN DÜZENİNİ BOZMAYA ÇALIŞTIK.
VE ŞİMDİ DÜNYA, KARGAŞANIN EŞİĞİNDE.
UÇURUMDAN YUVARLANMALARI İÇİN ONLARI BİRAZ İTMEK YETERLİ...
VE BU HAFTA, ONLARI ARKALARINDAN İTECEĞİZ ÇOCUKLARIM!
KOBALT 93 PROJESİNİ ELİMİZE GEÇİRDİK...
HAIL KOBRA
ONUN SAYESİNDE DÜNYAYA HAKİM OLACAĞIZ!
KING KOBRA!
KOBRA MEZHEBİNİN MENSUPLARI, LİDERLERİNİ ÇILGINCA DESTEKLERKEN...
YAAAAAAAYIIIIIII!!!

MİLLİ SAVUNMA BAKANLIĞININ BİNASI OLAN PENTAGON'UN GÖREVİ, ÜLKENİN DÜŞMANA KARŞI SAVUNMASINI SAĞLAMAKTIR...
BURADA, ÇIKMASI MUHTEMEL SAVAŞLAR VE KARIŞIKLIKLAR İNCELENİR...
ÖZEL PROJELER BÖLÜMÜNDEN ALBAY STİV TREVOR DA ŞU ANDA TOPLANTI ODASINDA, ENDİŞE VERİCİ ŞEYLERDEN SÖZ EDİYORDU...
1945 YILINDAN BU YANA DOĞU VE BATI ÜLKELERİNİN ELİNDEKİ EN ÜRKÜTÜCÜ SİLAH, NÜKLEER BOMBA OLMUŞTUR. BU KORKUNÇ SİLAHIN DA BİRKAÇ ÇEŞİDİ VARDIR.

BUNLARIN EN TEHLİKELİSİ, KOBALT 93 KOD ADI İLE ÜRETİLEN BOMBADIR.
NORMAL BİR NÜKLEER BOMBANIN ETKİSİ BİRKAÇ YIL SÜRDÜĞÜ HALDE...
--KOBALT 93 O KADAR KORKUNÇ VE ÖLDÜRÜCÜDÜR Kİ, BOMBANIN ETKİSİNDE KALAN YERİN 93 YIL KARANTİNAYA ALINMASI--

--GEREKİR. BAZI ARKADAŞLAR, BU BOMBANIN HİÇ YAPILMAMASINI İSTEMİŞLERDİ...
AMA KİMSE DİNLEMEDİ.
VE KOBALT 93, GERÇEKLEŞTİ...
BU BOMBANIN BİR ÖRNEĞİ, BU SABAH MOUNTPİK POİNT ÜSSÜMÜZDEN ÇALINDI...

AMA BU OLAMAZ, TREVOR!..
BÖYLE BİR SİLAH RAKİP DEVLETİN ELİNE GEÇTİ Mİ?
KANITLARA GÖRE, KOBALT 93, Ü RAKİP BİR DEVLET ÇALMAMIŞ.
UZUN YILLARDIR KUŞKULANDIĞIMIZ, BİR BAĞIMSIZ GRUP ÇALMIŞ...
BENİ DİNLEYİN, DÜNYALI İNSANLAR!
İYİ KULAK VERİN!..
AMAN TANRIM! BU DA NE?
FİLM GÖSTERME MAKİNESİNDE YENİ BİR ŞEKİL OLUŞUYOR...
"TANRI AŞKINA, BU DA KİM?.."
BENİM ADIM KOBRA!
GELECEĞİNİZ BENİM ELİMDE!
ŞU ANDA BENİM BU HAYALİM DÜNYADA, HER YERDE GÖZÜKMÜŞ BULUNUYOR - TÜM ÜLKELERİN LİDERLERİ BENİ DİNLİYOR...
VE HEPİNİZE AYNI MESAJI VERİYORUM
KOBALT 93, ARTIK BENİM KONTROLÜMDE! İSTEKLERİMİ YAPMAZSANIZ...
..HEPİNİZİ YOK EDERİM!

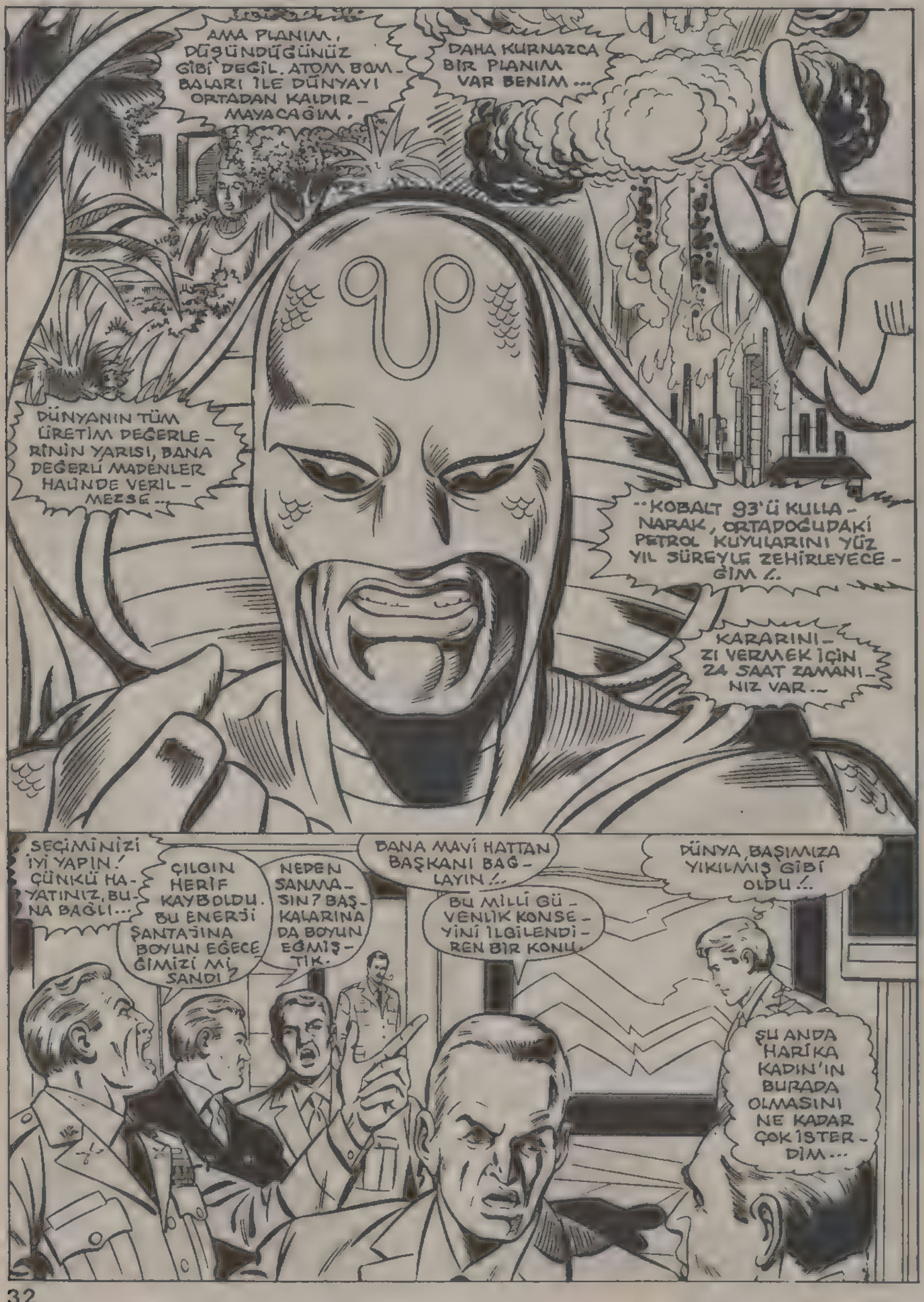
AMA PLANIM, DÜŞÜNDÜĞÜNÜZ GİBİ DEĞİL. ATOM BOMBALARI İLE DÜNYAYI ORTADAN KALDIRMAYACAĞIM.
DAHA KURNAZCA BİR PLANIM VAR BENİM...
DÜNYANIN TÜM ÜRETİM DEĞERLERİNİN YARISI, BANA DEĞERLİ MADENLER HALİNDE VERİLMEZSE...
...KOBALT 93'Ü KULLANARAK, ORTADOĞUDAKİ PETROL KUYULARINI YÜZ YIL SÜREYLE ZEHİRLEYECEĞİM!..
KARARINIZI VERMEK İÇİN 24 SAAT ZAMANINIZ VAR...
SEÇİMİNİZİ İYİ YAPIN! ÇÜNKÜ HAYATINIZ, BUNA BAĞLI...
ÇILGIN HERİF KAYBOLDU. BU ENERJİ ŞANTAJINA BOYUN EĞECEĞİMİZİ Mİ SANDI?
NEDEN SANMASIN? BAŞKALARINA DA BOYUN EĞMİŞTİK.
DANA MAVİ HATTAN BAŞKANI BAĞLAYIN!..
BU MİLLİ GÜVENLİK KONSEYİNİ İLGİLENDİREN BİR KONU.
DÜNYA, BAŞIMIZA YIKILMIŞ GİBİ OLDU!..
ŞU ANDA HARİKA KADIN'IN BURADA OLMASINI NE KADAR ÇOK İSTERDİM...

O SIRADA HARİKA KADIN NE YAPIYORDU ACABA?
ONU MERAK EDEN, DAHA DOĞRUSU HARİKA KADIN'IN DİĞER KİMLİĞİ OLAN DİANA PRİNS'İ MERAK EDEN BİR KİŞİ DAHA BULUNUYORDU...
BU DA PENTAGON'DAN, ÇALIŞMA ARKADAŞI ETTA KENDİ,İPİ.
DİANA - YI, EVDE, İŞTE GÖRDÜĞÜM DEN AZ GÖRÜYORUM.
EĞLENMESİNİ BİLMEDİKTEN SONRA KENTİN EN LÜKS APARTMANINDA OTURMANIN ANLAMI NE?..
BU KONUDA ONU SUÇLAYAMAM. O BENİM AKSİME ÇOK GÜZEL KADIN...
YARIN SU RÉJİME BAŞLAYAYIM ARTIK
BELKİ DE BENDEN KAÇIYOR.
OH, DİANA!.. KAPIYI DUYDUM!..
AMA VAKİT O KADAR GEÇ OLMUŞTU Kİ, GELMEYECEĞİNİ SANDIM...
SENİ RAHATSIZ ETTİM ETTA. GEÇ BİR RANDEVUM VARDI.
HATTA DAHA SONRA GENE DIŞARI ÇIKABİLİRİM.
TABİİ... ANLIYORUM.
ÇOK FAZLA ARKADAŞIN OLMALI...
PEKİ BENİMLE BİRLİKTE NEDEN BURADA OTURUYORSUN?
BEN DE ARASIRA SOHBET EDEBİLECEĞİMİZİ....
..VE DOST OLACAĞIMIZI SANDIM..
YALNIZ KALMAK İSTİYORSAN SENİ YALNIZ BIRAKAYIM.

ETTA... ÇOK ÜZGÜNÜM.
KENDİ SORUNLARIMA O KADAR DALMIŞIM Kİ SENİ UNUTTUM...
TABİİ SENİNLE DOST OLMAK İSTERİM. SEN DE İSTERSEN...
AMA SANA O KADAR KÖTÜ DAVRANDIM Kİ, REDDETSEN DE KIZMAM...
REDDETMEK Mİ?..
KIZ KARDEŞİM EVLENİP BAŞKA BİR KENTE YERLEŞTİĞİNDENBERİ HEP KONUŞABİLECEĞİM BİRİNİ ARADIM. ARADIĞIM ..KİŞİ SENSİN DİANA...
SEN DELİ Mİ-SİN?
DOST MUYUZ?.
SONSUZA KADAR, ETTA...
HER ZAMAN YANINDA OLACAĞIM!
SONRA...
İÇİNİ DÖKMEK İÇİN BÜTÜN GECE DURMADAN KONUŞTU...
ARTIK AYRILMA ZAMANIM GELDİ...
KOBRA'NIN SIRRINI BULMAK İÇİN BAŞVURACAĞIM BİR KİŞİ VAR...
BU BİLGİYİ, BU AKŞAM EVE GELİRİKEN EV SAHİBİMİZ SENATÖRDEN ALDIM.
ADI MADAM JUJUYMUŞ

VAŞİNGTON'DA İYİYLE KÖTÜ BİR ARADA BULUNMAKTAYDI. KARARLI ADIMLARLA CADDEDE YÜRÜYEN ....
--GENÇ KADIN, ÇEVRESİNDEKİ YOKSULLUK VE ISTIRABIN ÇOK İYİ FARKINDAYDI...
GENÇ KADIN, ŞEHRİN BU ZIT GÖRÜNÜŞLÜ ÇEHRESİNİ ANLAMIYORDU--
İŞTE SENATÖRÜN TARİF ETTİĞİ MAĞAZA BU!..
MADAM JUJU, BÜYÜCÜLÜK VE FAL KONUSUN DA UZMANMIŞ...
KOBRA MEZHEBİ HAKKINDA BENİ ANCAK O AYDINLATABİLİR.
GEL YAVRUM, SENİ BEKLİYORDUM.
GELECEĞİMİ BİLİYOR MUYDUNUZ?
NEDEN GELDİĞİNİ DE BİLİYORUM.
VAY CANINA! BU KADINDA ALTINCI HİS VAR. BİR TELEPATİ UZMANI OLMALI HER HALDE...
ONDAN DA ÇOK ŞEY VAR!
AKLINDAN GEÇENİ GÖRÜYORUM. KİM OLDUĞUNU DA BİLİYORUM.
AMA BUNLAR ÖNEMLİ DEĞİL...
BURAYA KOBRA ADAM İÇİN GELDİN...
ŞİMDİ SANA ONUN HAKKINDA HER ŞEYİ ANLATACAĞIM

LİDERLERİNİ ÖĞRENMEDEN ÖNCE KOBRA MEZHEBİNİ TANIMAN GEREKİR--
BEYAZ İNSANLAR, KOBRALARIN VARLIĞINI YÜZ YIL ÖNCE HİNDİSTAN'DA ÖĞRENDİLER. O ZAMAN MADAM JUJU DA ÇOCUKTU...
"İNGİLİZLER, HİNDİSTAN'A HAKİM OLMUŞLAR, AMA ORANIN HALKINI DEĞİŞTİREMEMİŞLERDİ..."
"ÖZELLİKLE HİNT FAKİRLERİ, İNGİLİZLERDEN NEFRET EDERDİ..."
"GERÇEKTEN ÇOK NEFRET EDERLERDİ..."
"İŞTE HİNT FAKİRLERİYLE KOBRALAR HAKKINDAKİ ÖYKÜ BÖYLE BAŞLADI."
"İNGİLİZLER, KOBRALARDAN ÇOK KORKARLARDI..."
"ÇÜNKÜ BU YILANLAR, ONLARI ÖLDÜRÜRLERDİ--"

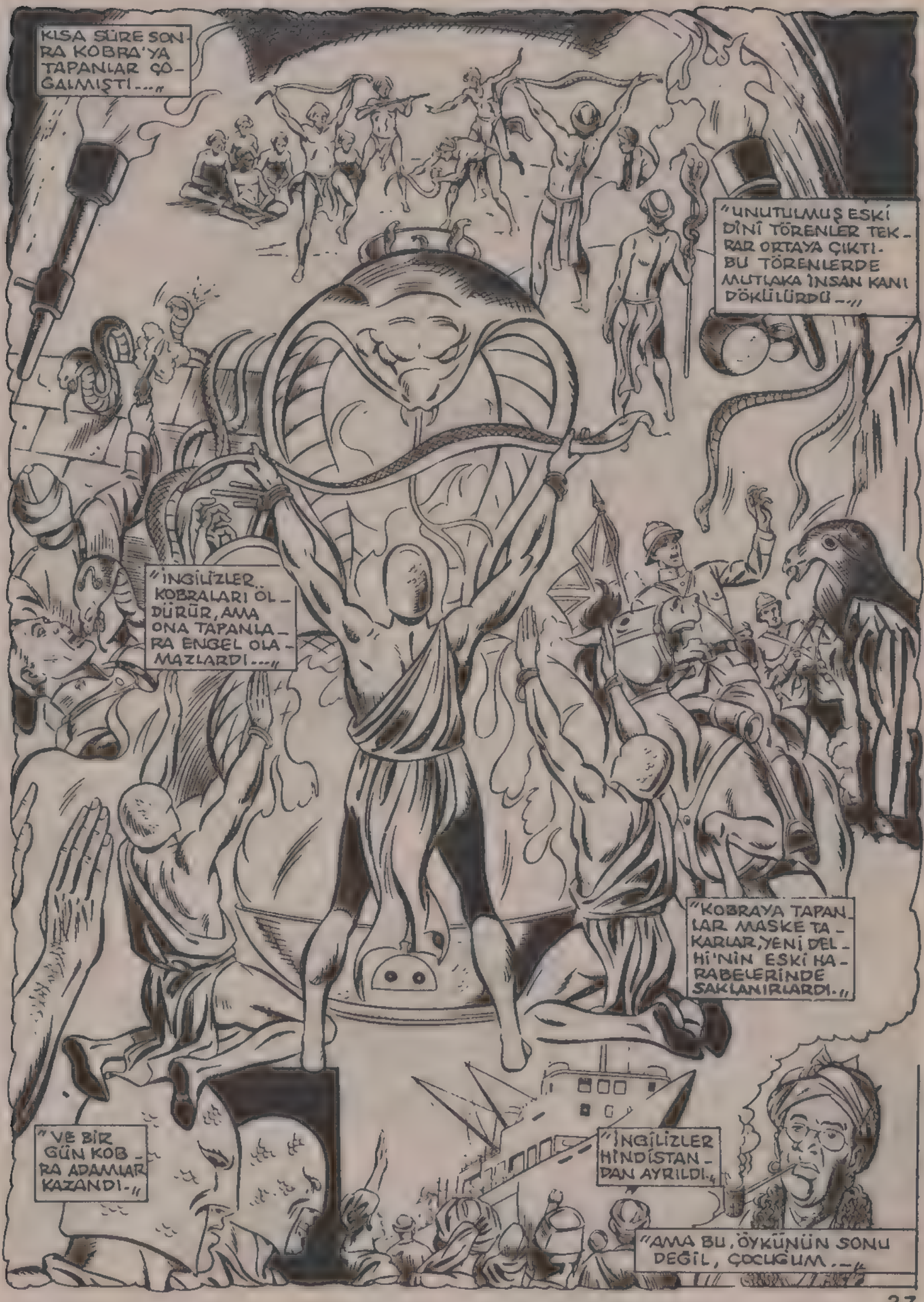
KISA SÜRE SONRA KOBRA'YA TAPANLAR ÇOĞALMIŞTI..."
"UNUTULMUŞ ESKİ DİNİ TÖRENLER TEKRAR ORTAYA ÇIKTI. BU TÖRENLERDE MUTLAKA İNSAN KANI DÖKÜLÜRDÜ..."
"İNGİLİZLER KOBRALARI ÖLDÜRÜR, AMA ONA TAPANLARA ENGEL OLAMAZLARDI..."
"KOBRAYA TAPANLAR MASKE TAKARLAR, YENİ DELHİ'NİN ESKİ HARABELERİNDE SAKLANIRLARDI."
"VE BİR GÜN KOBRA ADAMLAR KAZANDI."
"İNGİLİZLER HİNDİSTAN'DAN AYRILDI."
"AMA BU, ÖYKÜNÜN SONU DEĞİL, ÇOCUĞUM..."

"İNGİLİZLER AYRILMADAN AZ ÖNCE..."
"KOBRA ADAMLAR, BİR BEBEĞİ, KENDİLERİNE LİDER OLARAK SEÇTİLER. O, EN BÜYÜK, EN GÜÇLÜ KOBRA ADAM OLACAKTI..."
"KRAL KOBRA ADINI VERDİKLERİ BU KİŞİ, DÜNYANIN EN KÖTÜ ADAMIYDI..."
ŞİMDİ BU ADAMLAR, KENDİ ÜLKELERİNDEN ÇOK DAHA FAZLASINI İSTİYORLAR.
TÜM DÜNYAYI ELEGEÇİRMEK ARZUSUNDALAR. VE BUNU BAŞARABİLECEKLERİ BİLİM VE BÜYÜYE SAHİPLER...
BAŞLARINDA DA KRAL KOBRA VAR, ÖYLE Mİ?..
BANA ÇOK YARDIMINIZ DOKUNDU, MADAM JUJU...
PARA İSTEMEM YAVRUM
O KÖTÜ ADAMI DURDUR YETER.
ÇALIŞACAĞIM, MADAM JUJU

BİR SAAT SONRA VAŞİNGTON'DAKİ PENTAGON'DA BULUNAN İNSANLAR, BATI UYGARLIĞINI TEHDİT EDEN TEHLİKEYE KARŞI BİR ŞEYLER YAPMAK İÇİN TOPLANMIŞLARDI
..KOBRA, ZEHİRLİ BİR KOBALT 93 BOMBASINI, ORTADOĞUDAKİ PETROL KUYULARINA ATACAĞINI SÖYLEDİ...
BUNU YAPMAMAK İÇİN DE ULUSLARARASI TİCARET DEĞERİNİN YARISINI, DEĞERLİ MADENLER ŞEKLİNDE ALMAK İSTİYOR...
BU DA DÜNYA EKONOMİSİNİ MAHVEDER...
KOBRA'NIN İSTEDİĞİ DE BU ZATEN...
AMA NEDEN STİV? NEDEN DÜNYAYI KARGAŞAYA SÜRÜKLEMEK İSTİYOR?..
ÇÜNKÜ KARGAŞA DURUMLARINDA HALK, GÜÇLÜ LİDERLER ARAR...
NAPOLYON, FRANSIZ İHTİLALİNİN KARGAŞASINDA İKTİDARA GELDİ...
HİTLER DE ALMANYA'YI, EKONOMİK KRİZ DURUMUNDA ELEGEÇİRDİ.
KOBRA DA KENDİ AMACI İÇİN BÖYLE BİR ORTAM YARATACAK...
BU AMACIN NE OLDUĞUNU TAHMİN EDEBİLİRSİN.
DÜNYADAKİ OLAYLAR HEP BÖYLE...
ALBAY TREVOR!
UYDULARIMIZDAN BİRİNDEN BİR MESAJ ALDIK...
MISIR'DA RADYOAKTİVİTE GÖRÜLMÜŞ.
BİZ DE BUNU BEKLİYORDUK...
STİV KENDİNİ NE KADAR DA İŞİNE KAPTIRMIŞ...
ACABA BEN HARİKA KADIN OLARAK BURADA OLSAYDIM, NE YAPARDI?

YÜZBAŞI PRİNZ. KONUŞABİLİR MİYİZ?
TABİİ, GENERAL DARNEL...
EYVAH! DARNEL, DİANA PRİNZ'E AŞIK OLMUŞA BENZİYOR...
PRİNZ.. ŞEY... DİANA!
KOBRA, SÖYLEDİKLERİNİ GERÇEKLEŞTİRİRSE BAŞIMIZA NELER GELECEĞİNİ BİLİYOR MUSUN.
YARIN DÜNYA ÇOK DAHA ÜRKÜTÜCÜ BİR YER OLACAK... DİANA...
SENİNLE BİRLİKTE OLMALIYIZ!
EĞER O KRİZ SIRASINDA SANA BİR ŞEY OLURSA...
BUNU GÖREV BAŞINDA DEĞİLKEN KONUŞALIM, GENERAL.
AYRICA ALBAY TREVOR, DIŞARI ÇIKIYOR...
BENİ ÇAĞIRABİLİR...
PÖFFF!
ERKEKLER NEDEN HER ŞEYDE BİZİ KORUMAK BAHANESİNİ İLERİ SÜRERLER?..
DARNEL İYİ BİR İNSAN VE İYİ BİR SUBAY. AMA DAVRANIŞLARI USANDIRICI...
KONUŞAMAM PRİNZ... HAVA ÜSSÜNE GİDİYORUM.
STİV! NE OLUYOR?
ORADAN DA KAHİRE'YE GİDECEĞİM...
KENDİNE İYİ BAK! HARİKA KADINI GÖRÜRSEN...
ONU SEVDİĞİMİ SÖYLE...

MESAJIN ONA ULAŞACAK, STİV...
HEM DE SANDIĞINDAN ÇABUK
TÜM YÜKSEK RÜTBELİ SUBAYLAR BURADA... ÖNEMLİ BİR ŞEY OLMALI...
HEEY! MALZEME DEPOSUNDAN ÇIKANI GÖRDÜN MÜ?
HARİKA KADIN BİR SIÇRAYIŞTA TELEPATİYLE ÇAĞIRDIĞI ROBOT UÇAĞINA ATLAMIŞTI...
VE GENÇ SUBAYLARI HAYRETLER İÇİNDE BIRAKARAK DOĞU YÖNÜNDE KAYBOLDU.
BİZ ŞİMDİ DİKKATLERİMİZİ DÖRT SAAT SONRASINA VE BİNLERCE KİLOMETRE ÖTEYE ÇEVİRELİM...
ALBAY STİV TREVOR VE MISIRLI YÜZBAŞI MUHAMMED SUFARİ'Yİ TAŞIYAN BİR CİP...
...NİL NEHRİNİN KIYISINDAN GÜNEYE DOĞRU İLERLEDİ VE SONUNDA BİR YERE VARDI...
İŞTE, İSTEDİĞİNİZ YERE GELDİK, ALBAYIM.
"BÜYÜK KEOPS PİRAMİDİ..."

İNANILIR GİBİ DEĞİL, SUFARİ.
AMA UYDULARIMIZDAN GELEN MESAJLARDA BİR YANLIŞLIK YOKSA...
VE BU RADYASYON ÖLÇME ALETİ BOZUK DEĞİLSE.
-ELİMİZDEN ÇALINAN KOBALT 93 MADDESİ, BU ESKİ YAPININ İÇİNDE BULUNUYOR!
EĞER KOBALT 93 BURADAYSA KOBRA'NIN YARIM SAAT SONRA ATEŞLEMEYİ DÜŞÜNDÜĞÜ ROKET DE BURADADIR.
SUFARİ... KOBALT 93 ROKETİNİ BULAMAZSAK...
..ORDUNUZ, ÜÇ PİRAMİDİ DEVİRMAK ZORUNDA KALACAK.
HEY!..
ÇLIK
MISIR ORDUSU, ÜLKENİZİN İSTEDİĞİ ŞEKİLDE BU BÖLGEYİ KUŞATTI...
SEBEBİ NEDİR?
BURADA BİR ŞEY VAR...
YENİ BİR KORİDOR VE TEMİZ HAVA...
DİKKATLİ OL DOSTUM.
BEN HER ZAMAN DİKKATLİYİMDİR.
AMA AYNI ZAMANDA ÇOK DA GÖZÜPEKİMDİR.

O SIRADA DIŞARDA...
MOTOR HÂLÂ SICAK...
DEMEK BİRKAÇ DAKİKA ÖNCE GELMİŞLER...
KEŞKE AMERİKAN ÜSSÜNDE STİV'İ ARAMAK İÇİN ZAMAN KAYBETMESEYDİM.
DOĞRUDAN DOĞRUYA BURAYA GELMELİYDİM.
KOBRA'NIN ANA SIĞINAĞI BURADA. PİRAMİDİN İÇİN DEYMİŞ.
ZATEN ONUN GİBİ BİR YILAN, MEZARDAN BAŞKA NEREYE SAKLANABİLİR?
KRALİÇE HİPOLİT'İN KIZI PRENSES DİANA, KOŞAR ADIMLARLA İLERİDEREK GÜN IŞIĞINDAN PİRAMİDİN KARANLIĞINA DALDI...VE SONRA...
KOBRA ADAMLAR

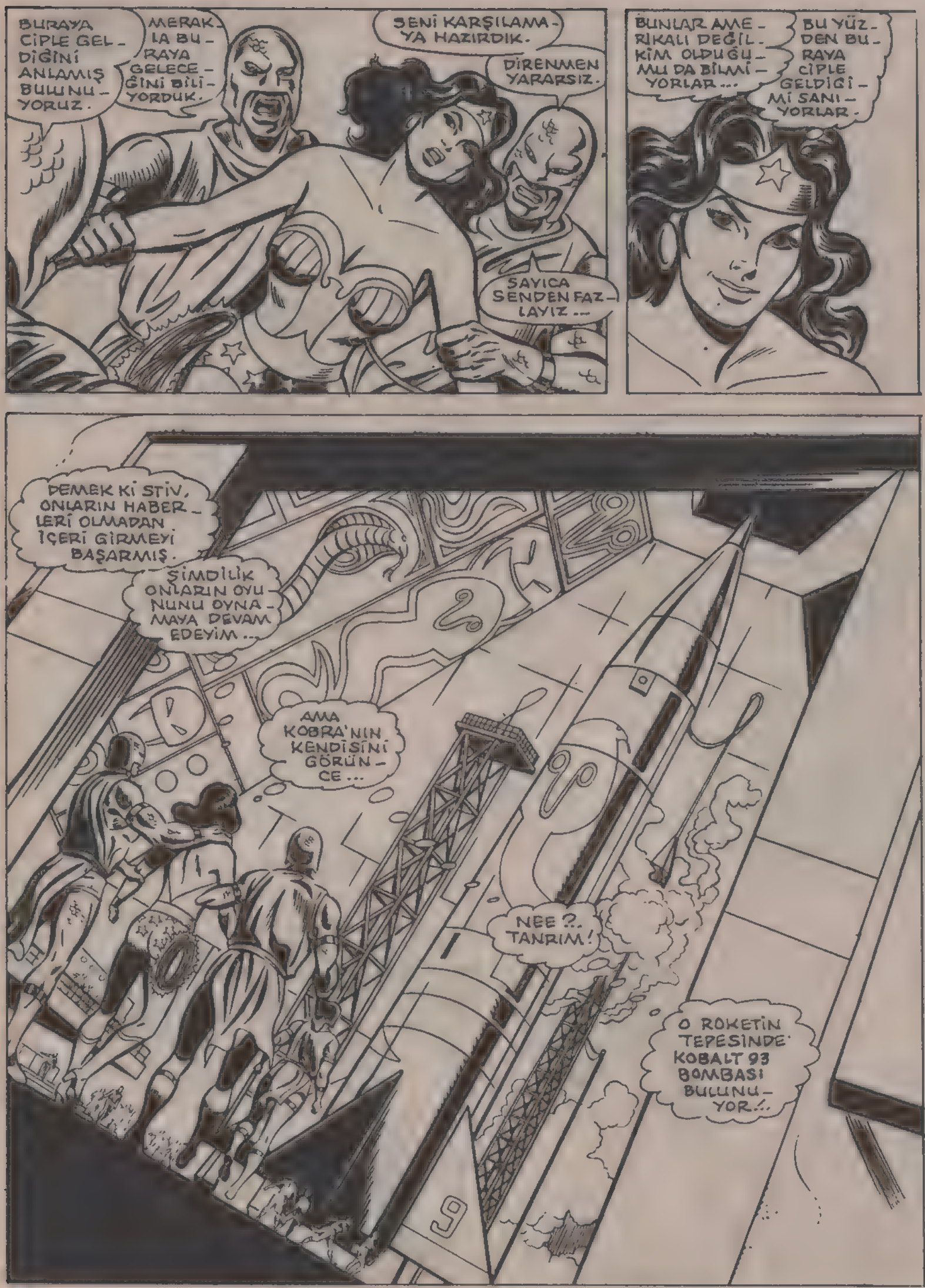
BURAYA CİPLE GELDİĞİNİ ANLAMIŞ BULUNUYORUZ.
MERAKLA BURAYA GELECEĞİNİ BİLİYORDUK.
SENİ KARŞILAMAYA HAZIRDIK.
DİRENMEN YARARSIZ.
SAYICA SENDEN FAZLAYIZ...
BUNLAR AMERİKALI DEĞİL. KİM OLDUĞUNU DA BİLMİYORLAR...
BU YÜZDEN BURAYA CİPLE GELDİĞİMİ SANIYORLAR.
DEMEK Kİ STİV, ONLARIN HABERLERİ OLMADAN İÇERİ GİRMEYİ BAŞARMIŞ.
ŞİMDİLİK ONLARIN OYUNUNU OYNAMAYA DEVAM EDEYİM...
AMA KOBRA'NIN KENDİSİNİ GÖRÜNCE...
NEE?.. TANRIM!
O ROKETİN TEPESİNDE KOBALT 93 BOMBASI BULUNUYOR!..

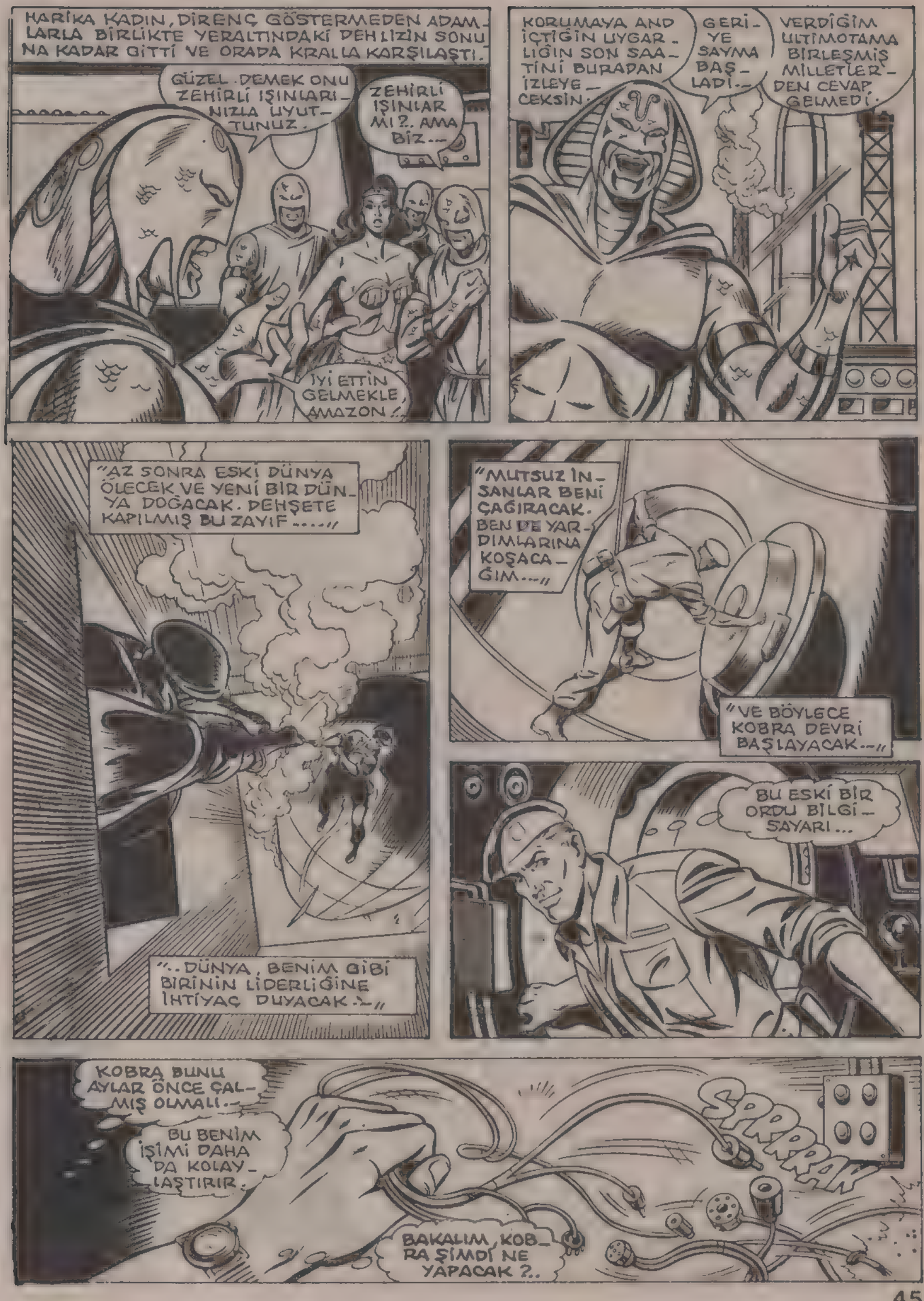
HARİKA KADIN, DİRENÇ GÖSTERMEDEN ADAMLARLA BİRLİKTE YERALTINDAKİ DEHLİZİN SONUNA KADAR GİTTİ VE ORADA KRALLA KARŞILAŞTI.
GÜZEL. DEMEK ONU ZEHİRLİ IŞINLARINIZLA UYUTTUNUZ.
ZEHİRLİ IŞINLAR MI?. AMA BİZ...
İYİ ETTİN GELMEKLE, AMAZON!..
KORUMAYA AND İÇTİĞİN UYGARLIĞIN SON SAATİNİ BURADAN İZLEYECEKSİN.
GERİYE SAYMA BAŞLADI...
VERDİĞİM ULTİMOTAMA BİRLEŞMİŞ MİLLETLERDEN CEVAP GELMEDİ.
"AZ SONRA ESKİ DÜNYA ÖLECEK VE YENİ BİR DÜNYA DOĞACAK. DEHŞETE KAPILMIŞ BU ZAYIF....."
"..DÜNYA, BENİM GİBİ BİRİNİN LİDERLİĞİNE İHTİYAÇ DUYACAK..."
"MUTSUZ İNSANLAR BENİ ÇAĞIRACAK. BEN DE YARDIMLARINA KOŞACAĞIM..."
"VE BÖYLECE KOBRA DEVRİ BAŞLAYACAK..."
BU ESKİ BİR ORDU BİLGİSAYARI...
KOBRA BUNU AYLAR ÖNCE ÇALMIŞ OLMALI..
BU BENİM İŞİMİ DAHA DA KOLAYLAŞTIRIR.
ŞIRRRAK
BAKALIM, KOBRA ŞİMDİ NE YAPACAK?..

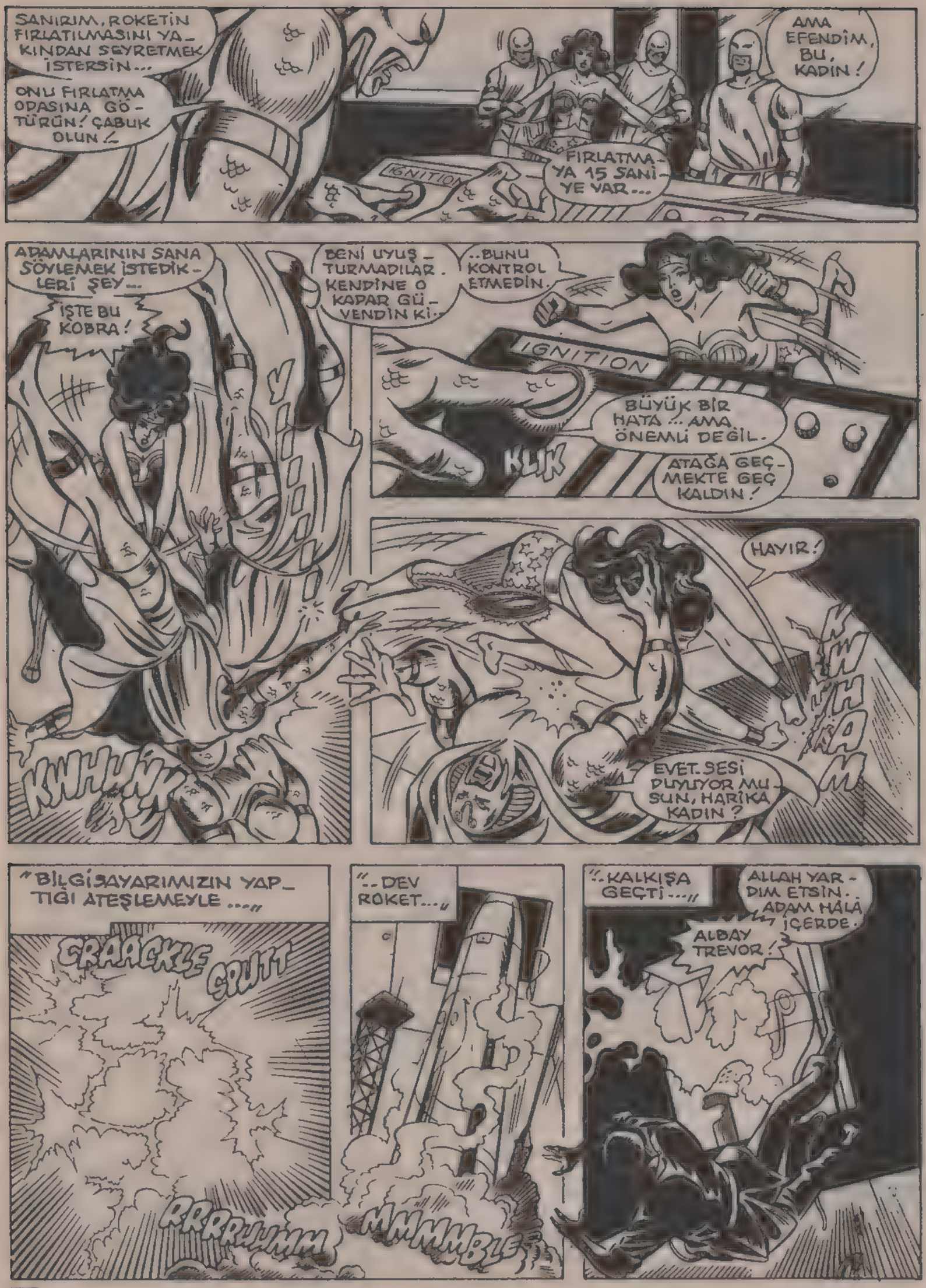
SANIRIM, ROKETİN FIRLATILMASINI YAKINDAN SEYRETMEK İSTERSİN...
ONU FIRLATMA ODASINA GÖTÜRÜN! ÇABUK OLUN!
AMA EFENDİM, BU, KADIN!
IGNITION
FIRLATMA YA 15 SANİYE VAR...
ADAMLARININ SANA SÖYLEMEK İSTEDİKLERİ ŞEY...
İŞTE BU KOBRA!
BENİ UYUŞ TURMADILAR. KENDİNE O KADAR GÜVENDİN Kİ..
..BUNU KONTROL ETMEDİN.
IGNITION
KLİK
BÜYÜK BİR HATA... AMA ÖNEMLİ DEĞİL.
ATAĞA GEÇMEKTE GEÇ KALDIN!
KWHUNK
HAYIR!
KWHAM
EVET. SESİ DUYUYOR MUSUN, HARİKA KADIN?
"BİLGİSAYARIMIZIN YAPTIĞI ATEŞLEMEYLE..."
CRACKLE
GRUIT
RRRRUMM
"..DEV ROKET..."
MMMMBLE
"..KALKIŞA GEÇTİ..."
ALLAH YARDIM ETSİN. ADAM HÂLÂ İÇERDE.
ALBAY TREVOR!

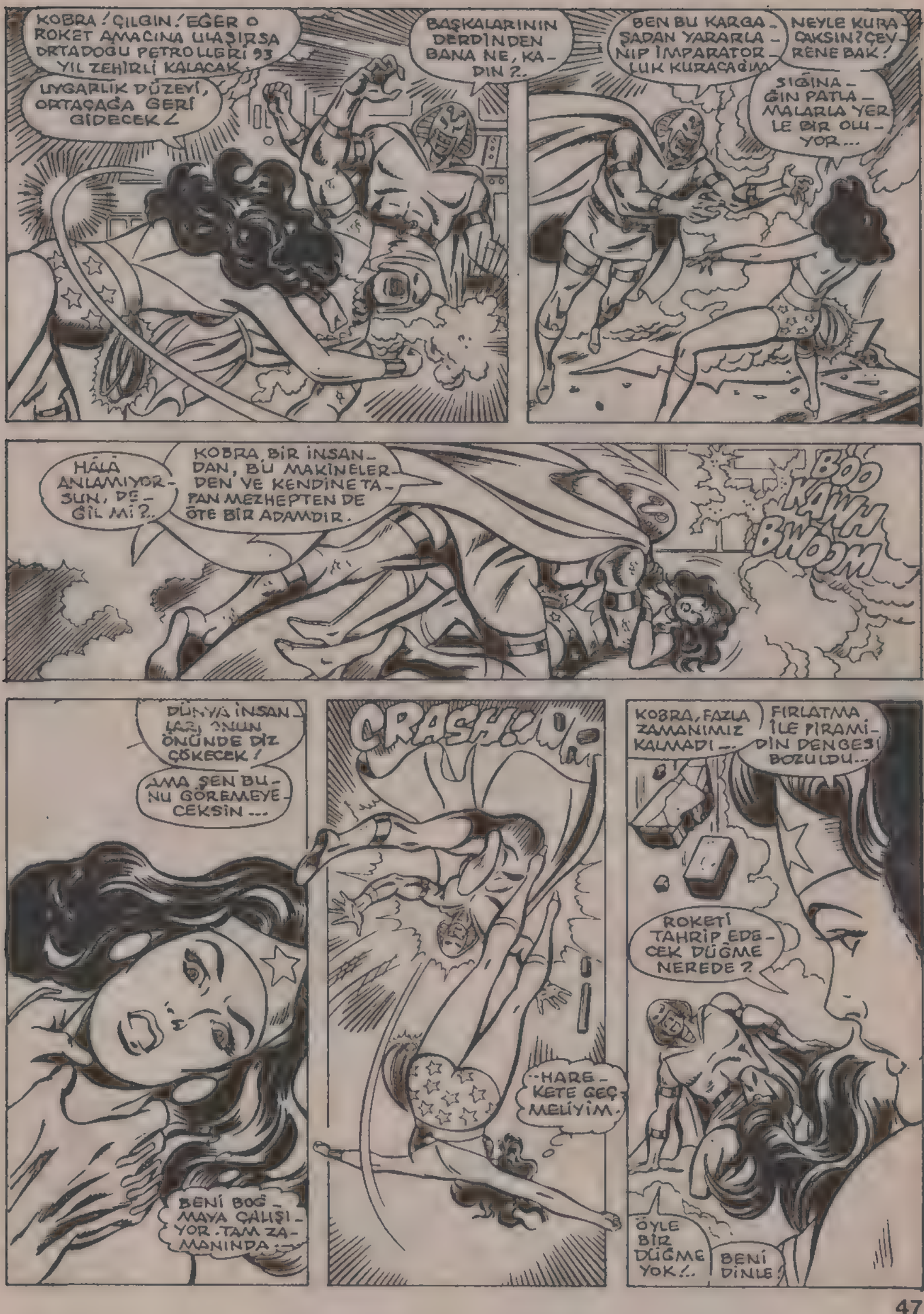
KOBRA! ÇILGIN! EĞER O ROKET AMACINA ULAŞIRSA ORTADOĞU PETROLLERİ 93 YIL ZEHİRLİ KALACAK.
UYGARLIK DÜZEYİ, ORTAÇAĞA GERİ GİDECEK!
BAŞKALARININ DERDİNDEN BANA NE, KADIN?..
BEN BU KARGAŞADAN YARARLANIP İMPARATORLUK KURACAĞIM.
NEYLE KURACAKSIN? ÇEVRENE BAK!
SIĞINAĞIN PATLAMALARLA YERLE BİR OLUYOR...
HÂLÂ ANLAMIYORSUN, DEĞİL Mİ?..
KOBRA, BİR İNSANDAN, BU MAKİNELERDEN VE KENDİNE TAPAN MEZHEPTEN DE ÖTE BİR ADAMDIR.
BOO
KAWH
BWOOM
DÜNYA İNSANLARI ONUN ÖNÜNDE DİZ ÇÖKECEK!
AMA SEN BUNU GÖREMEYECEKSİN...
BENİ BOĞMAYA ÇALIŞIYOR. TAM ZAMANINDA!..
CRASH!!
HAREKETE GEÇMELİYİM.
KOBRA, FAZLA ZAMANIMIZ KALMADI...
FIRLATMA İLE PİRAMİDİN DENGESİ BOZULDU...
ROKETİ TAHRİP EDECEK DÜĞME NEREDE?
ÖYLE BİR DÜĞME YOK!..
BENİ DİNLE!

HARİKA KADIN, KOBRA'NIN SÖYLEMEK İSTEDİĞİ ŞEYİ DUYAMAYACAKTI...
ÇÜNKÜ GÜRÜLTÜ İLE DÜŞEN TAŞLAR, ONU SUSTURDU.
THOOM!
VE SONRA SANKİ DÜNYA YIKILIYORMUŞ GİBİ OLDU... DİANA, TAŞLARDAN KAÇTI...
BİR ARA KOBRA'YI HÂLÂ AYAKTA GÖRÜR GİBİ OLDUM...
AMA BU İMKANSIZ!..
FIRLATMANIN YOL AÇTIĞI SARSINTILARLA....
--KOCA PİRAMİT HER TARAFINDAN ÇÖKMEYE BAŞLADI...
KOBRA'NIN ADAMLARI DA KAÇIYOR.
HİÇBİR ŞEY BENİ BURADA TUTAMAZ.
TIPKI YUVALARI ÇÖKEN KARINCALAR GİBİ....
--KOBRA MEZHEBİNİN MENSUPLARI YIKILMAKTA OLAN PİRAMİTTEN DIŞARI FIRLADILAR...
GRRRUMMM
MBLE

BU MACERANIN SONU

Seni kurtaracağım!..

UZAYDA DOLAŞAN BİR ÇOK ARAÇ BULUNMAKTAYDI. BU ARAÇLARDA OLANLAR ....

--UZAYDA DOLAŞMANIN ÖYLE TEHLİKEŞİZ VE KOLAY BİR İŞ OLMADIĞINI ÇOK İYİ ....

-- BİLMEKTEY-DİLER ...

TEHLİKE ÇOĞU ZAMAN ANİDEN GELİR ...

UZAY İSTASYONU POLARİS DE BÖYLE BİR DURUMLA KARŞI KARŞIYADIR

DÜNYAYA ULAŞAMIYORUM. UZAYDAKİ DALGALAR, TEMAS KURMAMA ENGEL OLUYOR!
BULDUN MU ŞAYERA?
ADALET KOMİSYONUNDAN ALDIĞIM BU ÖZEL FREKANS HATTI DA BİR İŞE YARAMIYOR...
SEN DENEMEYE DEVAM ET!..
GALİBA UZAY İSTASYONUNUN BAŞI DERTTE... İÇİNDEKİ İNSANLAR ÖLEBİLİRLER.
BEN ORAYA GİDİYORUM.

BU PATLAMAYA YOL AÇANLAR, DOĞRUSU NE YAPTIKLARINI BİLİYORLARMIŞ...
UZAY İSTASYONUNUN SADECE DIŞ GÖVDESİNİ HASARA UĞRATIP İÇERDEKİ HAVAYI KORUMUŞLAR.
AMA ARKALARINDAN KAPIYI KAPAMAYI UNUTMUŞLAR.
HEEY! İÇERİ BİR YABANCI GİRDİ!
BU TANAGAR'LI BİR POLİS MEMURUNA BENZİYOR.
KİM OLDUĞUMU ÖĞRENDİNİZ. PEKİ, ŞİMDİ SÖYLEYİN.
NEE! O ADAMI ÖLDÜRMÜŞSÜNÜZ! KATİLLER!
KRİPTONLU DAHA ÖLMEDİ. AMA BİZE DİRENİNCE ÖNLEM ALMAK ZORUNDA KALDIK...
SENİN DE SONUN AYNI OLACAK!..
SİZE BİR ŞEY SÖYLEYEYİM Mİ?.. KENDİNİZE....
...O KADAR FAZLA GÜVENMEYİN!..

SİZ BURADA NE İŞLER YAPIYOR-SUNUZ? BURASI BİR BİLİM LABORATUARINA BENZİYOR...
YOKSA GİZLİ İŞLER PEŞİNDE MİSİNİZ?..
ORGON IRKININ NE YAPTIĞI SENİ İLGİLEN-DİRMEZ, YABANCI!
BAŞKALA-RINA ZARAR VERİRSENİZ....
--BAL GİBİ İL-GİLENDİRİR!
BU YABANCI ELEGE-ÇİRDİĞİMİZ ADAMIN GÜ-CÜNE SAHİP DEĞİL, AMA İYİ SAVAŞÇI!..
GERİ ÇE-KİLİN!
NEREYE GİDİYORSU-NUZ? DAHA YENİ TA-NIŞMIŞTIK. HEM GÜ-CÜMÜ DAHA....
UUF!..
KAL!..
SEN MİSİN?
KAL-EL!

ŞEF, İŞİMİZE DEVAM EDEBİLİRİZ. YABANCININ İCABINA BAKTIM.
ŞEF ?
ACELEYLE SIVIŞMIŞLAR. BEN DE AYNI ŞEYİ YAPAYIM...
AMA ÖNCE BENİ ORGON'A GÖTÜRECEK BİR ARAÇ TEMİN ETMELİYİM...
VE ATMACA'NIN UZAY GEMİSİNDE...
KATAR ÇOK GEÇ KALDI. NE YAPSAM ACABA ?..
HAH ! GEMİNİN GİRİŞ KAPAĞI AÇILDI...
KATAR !.. KAZANIN NEDENİNİ ÖĞRENDİN Mİ ?..
WHOP
GEMİNİZİN İŞİME ÇOK YARAYACAĞINDAN EMİNİM...
AMA UZAY GEMİSİNDE FAZLA YÜK TAŞIMAK TEHLİKELİ OLUR.
UMARIM BENİ ANLARSIN.
ATMACA KADIN ŞAYERA, YABANCININ SESİNİ DUYMADI. ÇÜNKÜ BAYILMIŞTI...

O SIRADA ÇOK UZAKLARDA... DÜNYADAKİ METROPOLİS KENTİNDE...
NE DERSİNİZ, BAY KLAYN...
BU DÜKKANI AÇMAKTAKİ GAYENİZ NEDİR?..
EŞİM SARAY VE BEN, BUGÜNE KADAR EDİNDİĞİMİZ TECRÜBELERİ, BUGÜNÜN GENÇLERİNE AKTARMAK İSTEDİK...
AİLE İÇİN BİR İŞ YERİ AÇMAK KOLAY DEĞİLDİR.

DÜN DE KOLAY DEĞİLDİ, BUGÜN DE KOLAY DEĞİL...
EVET. BENİM AİLEMİN DE DÜKKANI VARDI.

BU YÜZDEN SİZİNLE... HA...
KAL-EL!
KAL-EL! YARDIM ET!

O HAYALİ YALNIZ BEN GÖRMÜŞ OLMALIYIM. ONU SADECE BENİM GÖZLERİM GÖREBİLİR.
VAY CANINA! ÇOK GEÇ OLMUŞ. BAŞKA BİR YERDE DE RANDEVUM VARDI. UNUTTUM.

SİZE SONRA UĞRAR RÖPORTAJI BİTİRİRİM. HOŞÇAKALIN!..
ZATEN BU GENÇLERİN HEP ACELESİ VARDIR. BU KADAR ÖNEMLİ NE OLABİLİR, SARAH?
DAVİD KLAYN, OLANLARI ANLAYAMAZDI...

AMA BİZ YİNE DİKKATİMİZİ UZAY İSTASYONU POLARİS'E ÇEVİRELİM...
ORGONLU. LAR GİTMİŞ... ACABA NE KADAR BAYGIN KALDIM BURADA?
ŞAYERA!
KENDİNDEN GEÇMİŞ. YOKSA BAŞKA BİR ŞEY Mİ OLDU?
YOO, OLA-MAZ. ÇÜNKÜ DERİMİZE SÜRDÜĞÜMÜZ ÖZEL BİR MADDE UZAYDA BİR SÜRE YAŞATIR BİZİ
AMA BİLİMİNDE BİR SINIRI VARDIR.
ONU UZAY GEMİSİNE GÖTÜREYİM.
TANRIYA ŞÜKÜR. KALBİ ÇARPIYOR...
BİRAZ DAHA SABRET SEVGİLİM. SENİ KURTARACAĞIM!..
KAVGADAN YENİ ÇIKTIĞIM İÇİN BEN DE ZAYIFIM. AMA ŞİMDİ TÜM YARALARIMI VE ACILARIMI UNUTMALIYIM.
BUNDAN SONRASINI BANA BIRAK!..
NE?

PERİŞAN BİR HALİN VAR DOSTUM. İÇERİ GİRELİM DE KARINDAN KONUŞMAK ZORUNDA KALMAYALIM.
BANA BURADA NELER OLDU - GUNU ANLATIRSIN.
ÖNCE ŞAVERA - NIN YAŞAMASINI SAĞLAYALIM...
FAKAT...
TANRIM! BU BİR ORGON'LU. ONUN'LA DAHA ÖNCE DE KARŞILAŞTIM...
BUNLAR BİLİMDE İLERLEME YAPACAK YETENEKTE DEĞİLDİR. AMA BAŞKALARININ TEKNOLOJİLERİNİ ANLAR VE TAKLİT EDER
O AYGITIN SIRLARINI ÇÖZECEK OLURSA, BİZİM İÇİN ÇOK BÜYÜK BİR TEHLİKE OLUR.
O ZAMAN BAŞIMIZ DERTTE DEMEKTİR, SÜPERMEN. ÇÜNKÜ ÖNÜNDE BULUNDUĞU AYGIT, ÇOK GELİŞMİŞTİR.
ÖYLEYSE AYGITTAN YARARLANMASINI ÖNLEYELİM.
SÜPER NEFESİMİ İÇİME ÇEKERSEM BU İŞ OLUR...
NEE!..

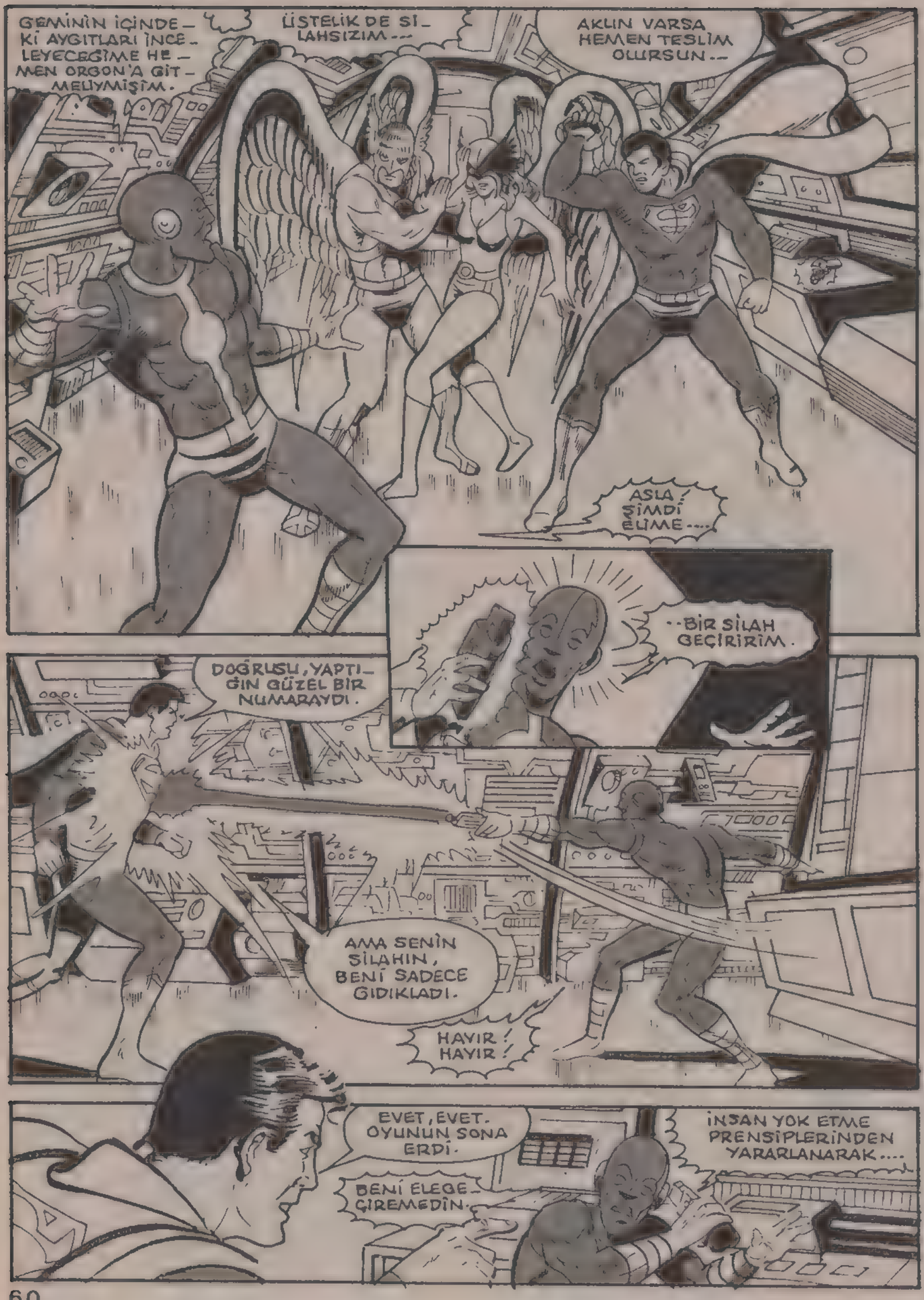
GEMİNİN İÇİNDEKİ AYGITLARI İNCELEYECEĞİME HEMEN ORGON'A GİTMELİYMİŞİM.
ÜSTELİK DE SİLAHSIZIM...
AKLIN VARSA HEMEN TESLİM OLURSUN...
ASLA! ŞİMDİ ELİME....
..BİR SİLAH GEÇİRİRİM.
DOĞRUSU, YAPTIĞIN GÜZEL BİR NUMARAYDI.
AMA SENİN SİLAHIN, BENİ SADECE GIDIKLADI.
HAYIR! HAYIR!
EVET, EVET. OYUNUN SONA ERDİ.
BENİ ELEGEÇİREMEDİN.
İNSAN YOK ETME PRENSİPLERİNDEN YARARLANARAK....

-- KAÇABİLİRİM...
KAÇAMAZSIN! KİMSE DE BENİ YOK ETMEYE KALKAMAZ!
YOK ETMEK İSTEDİĞİM, SEN DEĞİLSİN.
BENİM!
NEE! ORTADAN KAYBOLUYOR.
TABİİ... İNSAN VÜCUDUNDAKİ ATOMLARIN AYRILMASI, IŞINLANMAYI SAĞLAR...
ARTIK O GİTTİ! İYİ Kİ ŞAYERA, SENİNLE TEMAS KURMAYI BAŞARDI.
BENİMLE TEMAS KURAN ATMACA KADIN DEĞİLDİ, KATAR...
VAR-EL'DİR...
VAR-EL Mİ?.
UZAY İSTASYONUNDA BIRAKTIĞIM ADAM. ONU UNUTTUM. BELKİ DE ÖLMEK ÜZERE...
O HALDE KAYBEDECEK ZAMANIMIZ YOK. GİDELİM.

AZ SONRA...
EVET, BU O! BÜYÜK DEDEM! DURUMU FENA GALİBA...NE YAPMALI?
AMA DÜNYANIN SARI GÜNEŞİ ALTINDA ONUN DA DAYANIKLI OLMASI GEREKİR...
BUNUN AÇIKLAMASI GAYET BASİT ŞAYERA.
SEN VAR-EL'İN DÜNYADAKİ LABORATUARINI ORTAYA ÇIKARDIKTAN SONRA...

"ATOM VE BEN ZAMAN İÇİNDE GERİYE DOĞRU YOLCULUK YAPARAK İŞİN İÇ YÜZÜNÜ ANLAMAK İSTEDİK..."
"VE ORGONLULARLA KARŞILAŞTIK. ONLARIN GELİŞMİŞ SİLAHLARINDAN KURTULDUĞUM İÇİN ŞANSLIYDIM..."

"SÜPER GÜÇLERİMİ BİLE ELİMDEN ALSALARDI, BU BENİM İÇİN BÜYÜK BİR SÜRPRİZ OLMAZDI..."

"ÇÜNKÜ UZUN SÜREDİR BU İŞİ BAŞARMAK İÇİN UĞRAŞIYORLARDI. AMA VAR-EL..."
"..DÜNYAMIZA BİR YÜZ YIL ÖNCE GELMİŞTİ. BU YÜZDEN..."

BU ZAMANDA BURADA NE ARADIĞINI ANLAYAMADIM...
SÜPERMEN'İN MERAK ETTİĞİ ŞEYİN CEVABI ŞUYDU: ATOM'UN ARKADAŞI PROFESÖR HYAT, GİZLİCE VAR-EL'İN İÇİNDE BULUNDUĞUMUZ ZAMANA GELMESİNE YARDIMCI OLMUŞTU...

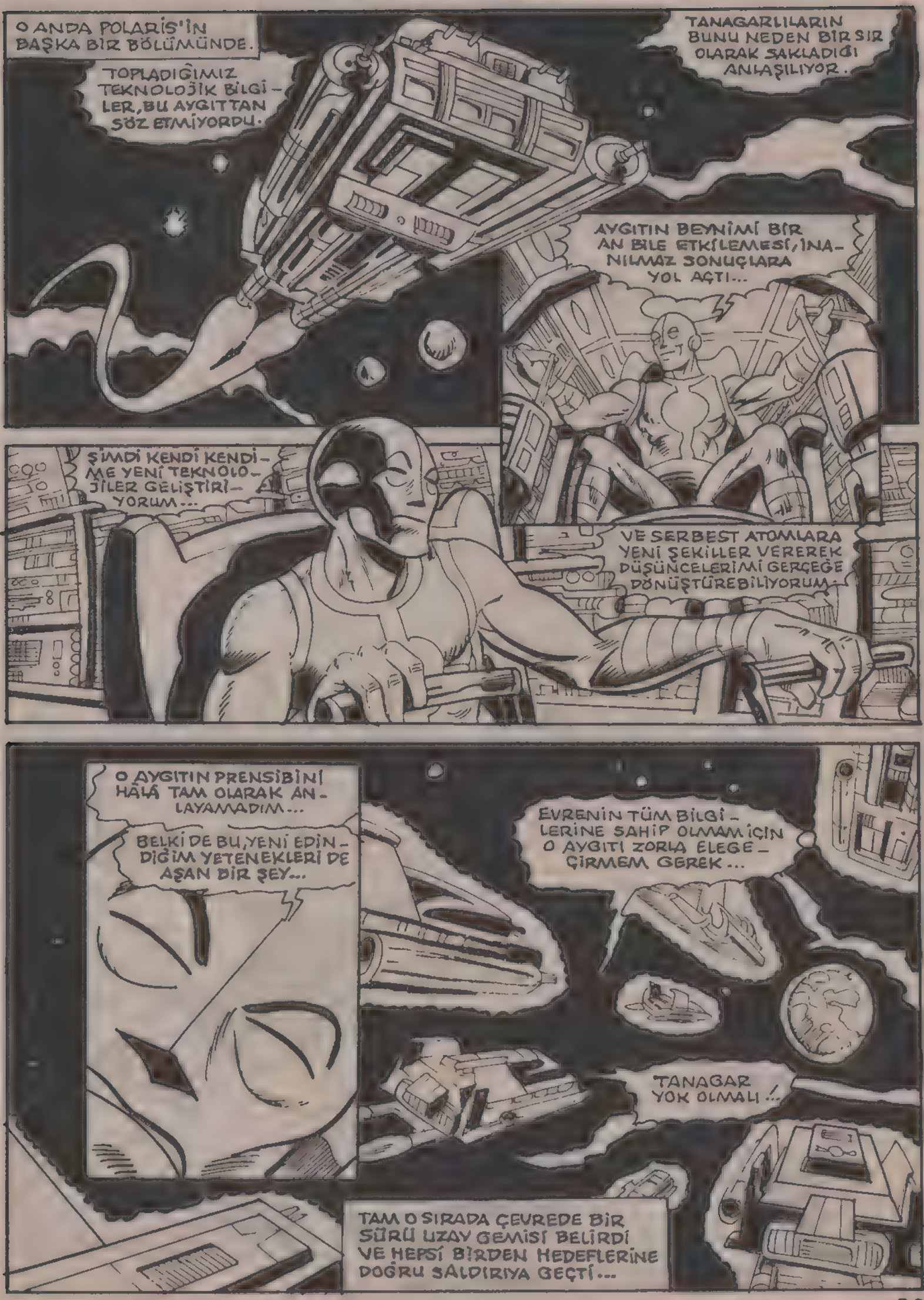
O ANDA POLARİS'İN BAŞKA BİR BÖLÜMÜNDE.
TOPLADIĞIMIZ TEKNOLOJİK BİLGİLER, BU AYGITTAN SÖZ ETMİYORDU.
TANAGARLILARIN BUNU NEDEN BİR SIR OLARAK SAKLADIĞI ANLAŞILIYOR.
AYGITIN BEYNİMİ BİR AN BİLE ETKİLEMESİ, İNANILMAZ SONUÇLARA YOL AÇTI...
ŞİMDİ KENDİ KENDİME YENİ TEKNOLOJİLER GELİŞTİRİYORUM...
VE SERBEST ATOMLARA YENİ ŞEKİLLER VEREREK DÜŞÜNCELERİMİ GERÇEĞE DÖNÜŞTÜREBİLİYORUM.
O AYGITIN PRENSİBİNİ HÂLÂ TAM OLARAK ANLAYAMADIM...
BELKİ DE BU, YENİ EDİNDİĞİM YETENEKLERİ DE AŞAN BİR ŞEY...
EVRENİN TÜM BİLGİLERİNE SAHİP OLMAM İÇİN O AYGITI ZORLA ELEGEÇİRMEM GEREK...
TANAGAR YOK OLMALI!!
TAM O SIRADA ÇEVREDE BİR SÜRÜ UZAY GEMİSİ BELİRDİ VE HEPSİ BİRDEN HEDEFLERİNE DOĞRU SALDIRIYA GEÇTİ...

O SIRADA TANAGAR UZAY GEMİSİNDE...
ÜZGÜNÜM SÜPERMEN. HÂLÂ KENDİNE GELEMEDİ...
O, KRİPTON'UN GEÇMİŞİNDEN BİR PARÇADIR, ATAMACA ADAM.
AMA BENİM ASIL AMACIM...
DURUN! YENİ BİR TEHLİKE SİNYALİ ALDIK...
BU KEZ TANAGAR FREKANSINDAN...
AMAN TANRIM! GEZEGENİNİZ SALDIRIYA UĞRAMIŞ!..
YİNE ORGONLULAR MI YOKSA?
BANA KALIRSA ÖYLE...
GÖRÜNÜŞE GÖRE ERKEN UYARI SİSTEMİMİZİ AŞARAK....
..GEZEGENİMİZE ULAŞMAYI BAŞARMIŞLAR.
ÖYLEYSE KAYBEDECEK ZAMANIMIZ YOK...
EMNİYET KEMERLERİNİZİ BAĞLAYIN.
ÇÜNKÜ BU TRENİ EKSPRES TRENİ HALİNE GETİRECEĞİM!..
UFUKTA TANAGAR GÖZÜKMÜŞTÜ

SÜPERMEN VE İKİ ARKADAŞI ....
.. HAREKETE GEÇMİŞLERDİ...
X IŞINIMLA ŞUNLARIN İÇİNE BAKARSAM ....
..HANGİSİNİN KOMUTAN GEMİSİ OLDUĞUNU ANLARIM.
İÇERİYİ GÖREMİYORUM. GEMİLER KURŞUNLA KAPLANMIŞ OLMALI ...
ÖYLEYSE YAPABİLECEĞİMİZ TEK ŞEY ...
..HERKESİ TEKER TEKER DIŞARI ÇIKARMAK ...
SMRASH!

SÖYLESENE, BEN HAYAL Mİ GÖRÜYORUM?

YOKSA BURAYA GELDİĞİMİZDENBERİ BU GEMİLERİN SAYISI MI ARTTI?

ŞAYERA HAKLI. BU GEMİLERİN SAYISI GİDEREK ARTIYOR...

ATMACA ADAM'LA ATMACA KADIN'I BİR SÜRE YALNIZ BIRAKIP....

- SORUNUN KAYNAĞINA İNMELİYİM...

ORGONLULAR! BEN GELDİM!

NEE? BURADA KİMSE YOK!

KER RASH!

UZAY GEMİSİ BOMBOŞ. SALDIRIYI, PROGRAMLI BİR ROKET PLANLAMIŞ HER HALDE...

İNANILIR GİBİ DEĞİL. AMA TÜM BUNLARI DAHA ÖNCE ELİMİZDEN KAÇAN, ORGONLU YAPMIŞ...

NASIL OLUR DA BU SAVAŞI TEK BAŞINA YÜRÜTEBİLİR?

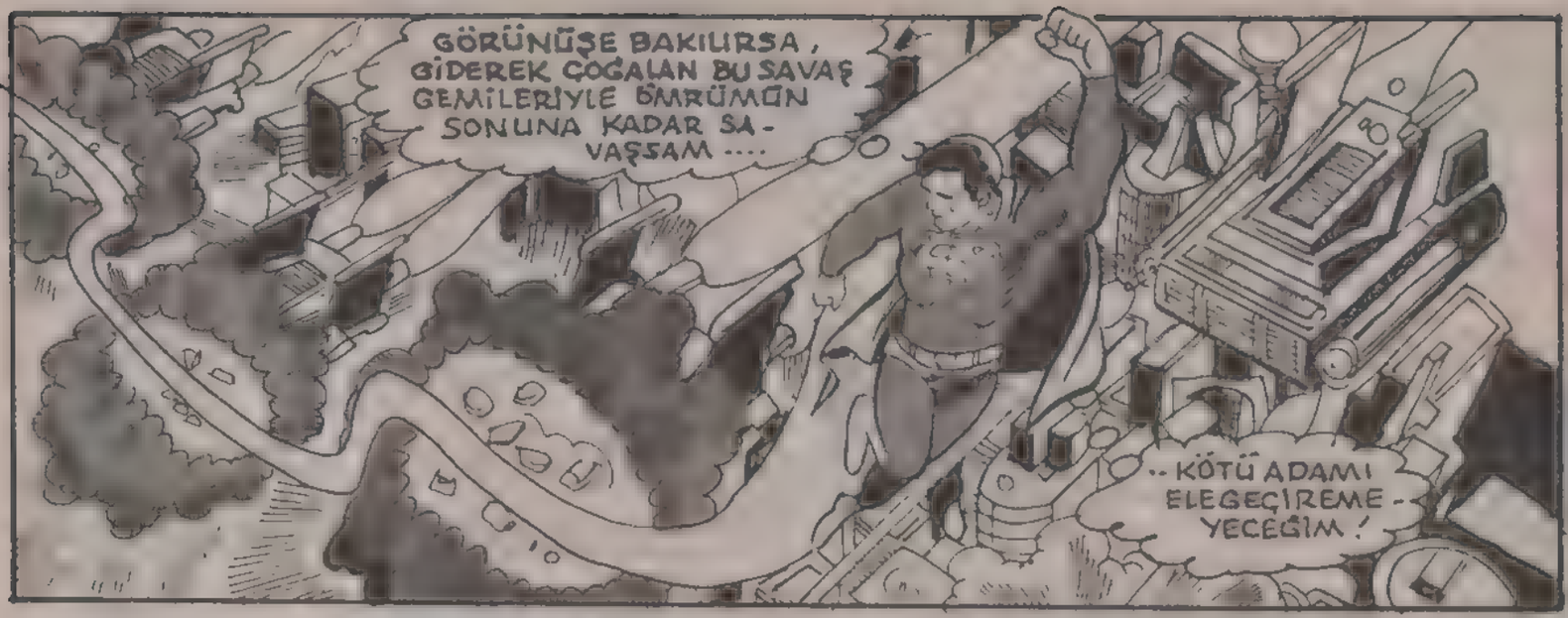
GÖRÜNÜŞE BAKILIRSA, GİDEREK ÇOĞALAN BU SAVAŞ GEMİLERİYLE ÖMRÜMÜN SONUNA KADAR SAVAŞSAM ....
..KÖTÜ ADAMI ELEGEÇİREMEYECEĞİM!

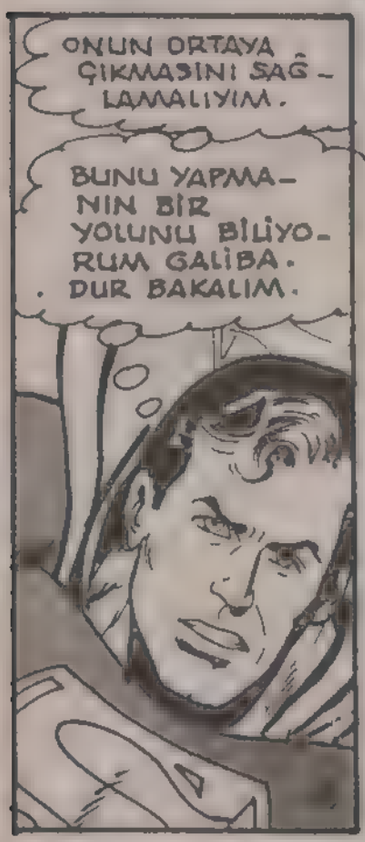
ONUN ORTAYA ÇIKMASINI SAĞLAMALIYIM.
BUNU YAPMANIN BİR YOLUNU BİLİYORUM GALİBA. DUR BAKALIM.

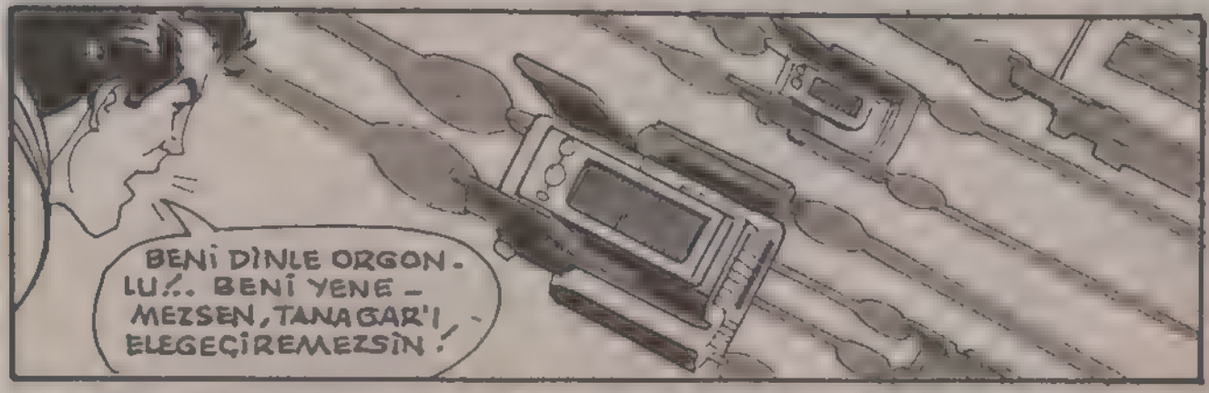
BENİ DİNLE ORGONLU!.. BENİ YENEMEZSEN, TANAGAR'I ELEGEÇİREMEZSİN!

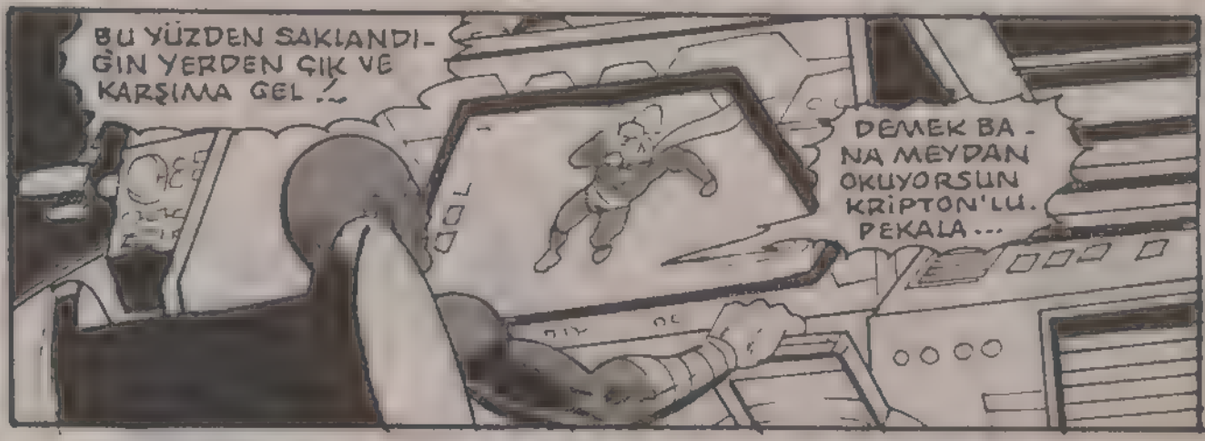
BU YÜZDEN SAKLANDIĞIN YERDEN ÇIK VE KARŞIMA GEL!..
DEMEK BANA MEYDAN OKUYORSUN KRİPTON'LU. PEKALA...

AMA KAVGAMIZ ÇOK KISA SÜRECEK. ÇÜNKÜ SİLAHLARIM, LASER IŞININDAN KIZIL GÜNEŞ RADYASYONUNA KADAR ....

..HER ŞEKİLDE ATEŞ EDEBİLİR... ANLADIN MI?..
AAAH!

O ANDA TANAGAR'IN ÇEVRESİNDEKİ GEMİDE ..
BURASI BENİM LABORATUARIM DEĞİL. BASİT BİR REVİRE BENZİYOR...
BİRİLERİ, BENİ BURADA İYİLEŞTİRMİŞ...
SÜPER GÜÇLERİM GİDEREK YERİNE GELİYOR - SAĞLIĞIMA KAVUŞUYORUM
OH, ANLADIM - SARI GÜNEŞE YAKIN BİR YERE GELMİŞİM...
AMAN TANRIM!
BU KAL-EL!.. BİRDENBİRE ÇIKAN SAVAŞ GEMİLERİ DE ONA SALDIRIYOR!
BU GEMİLERİ YARATAN, BÜYÜ DEĞİL.
MADDENİN BİLİMSEL OLARAK YENİDEN ŞEKİLLENDİRİLMESİ...
DAHA ÖNCE BU KONUDA ÇALIŞMIŞTIM...
..SOYDAŞIMI KURTARABİLİRİM.
EĞER BU GEMİDE GEREKLİ PARÇALARI BULABİLİRSEM...

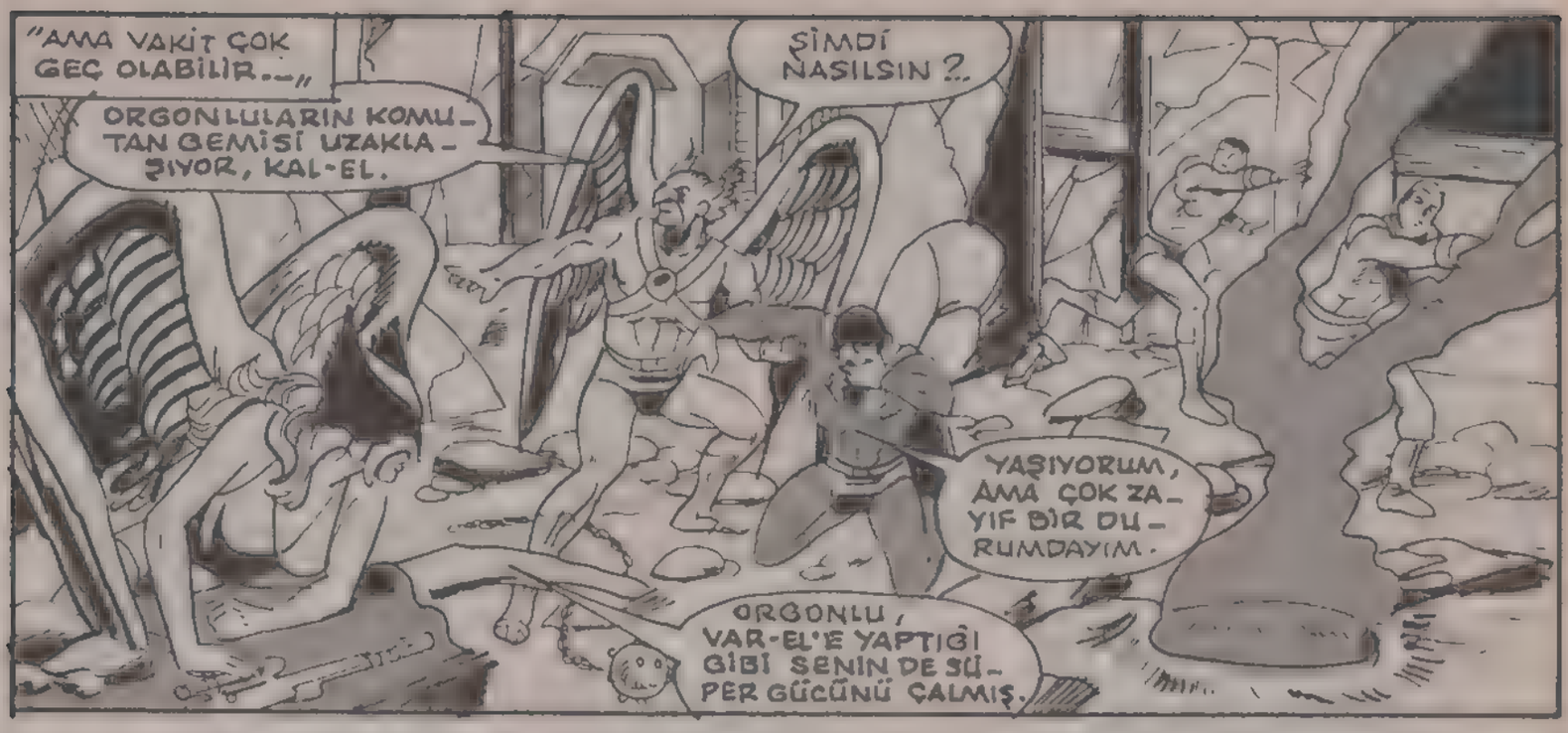
"AMA VAKİT ÇOK GEÇ OLABİLİR..."
ORGONLULARIN KOMUTAN GEMİSİ UZAKLAŞIYOR, KAL-EL.
ŞİMDİ NASILSIN?.
YAŞIYORUM, AMA ÇOK ZAYIF BİR DURUMDAYIM.
ORGONLU, VAR-EL'E YAPTIĞI GİBİ SENİN DE SÜPER GÜCÜNÜ ÇALMIŞ.

BİZİM DİRENCİMİZ AZALDI. ONUN GÜÇLERİ İSE SINIRSIZ. GEZEGENİMİZE İSTEDİĞİ ŞEYİ YAPABİLİR.

BEN İSTEMEZSEM YAPAMAZ!
BANA KANATLARINI VER, ATMACA ADAM!..
NEE?.

AZ SONRA.
BANA GÖRE BU BİR İNTİHAR SAYILIR. BELKİ BAŞKA BİR ŞEY DÜŞÜNEBİLİRİZ...

ORGONLU, O KADAR BEKLEMEZ...
ÖYLEYSE...

ÜZERİMDE, EN AZINDAN BENİ KORUYACAK SÜPER GİYSİM VAR.
ORGONLULAR BELKİ DE BÜYÜK DEDEMİ ÖLDÜRMÜŞLERDİR.
ÖLÜMÜ GÖZE ALARAK İNTİKAMIMI ALMALIYIM.

TANAGAR ÖNÜMDE DİZ ÇÖKTÜ!.. TÜM KAHRAMANLARI YENDİM!..
BU ÖZEL AYGIT BENDE OLDUĞU SÜRECE KİMSE BENİ DURDURAMAZ. ORGON'A DA EL KOYARIM!
FWOOM!
ARTIK SONUN GELDİ, ORGONLU!.. SÜPER GÜCÜMÜ VE HAYATTAKİ TEK SOYDAŞIMI ALMIŞ OLABİLİRSİN...
AMA BUNLAR, ALDIĞIN SON ŞEYLER OLACAK!..
TAM TERSİNE!..
SENİN CANINI DA ALACAĞIM!
YENİ BİR SİLAH YARATTI! ATLANTİCA ADAM'DAN ALDIĞIM SİLAHI ONA KULLANMAK İSTESEM BİLE, ŞARJI BİTTİ!..
ASLINDA ONUN SİLAHI, BENİM SÜPER GİYSİME İŞLEMEZ!..
AMA İÇERDEKİ ADAMI ÖLDÜREBİLİR...
TANRIYA SON DUANI YAP, KRİPTONLU!..

SMASH!
BU SARSINTI, ONA HEDEFİNİ ŞAŞIRTTI...
TANRI BANA YARDIM EDİYOR!..
VAR-EL!
SEN!
VAR-EL! BÜYÜK DEDE!
DUR!
AAYY!
SENİNLE KONUŞMAYI ÇOK İSTERDİM KAL-EL... AMA PLANIMIN BAŞARILI OLMASI İÇİN ÇABUK OLMALIYIM..
BU ORGONLUYA DÜŞÜNMEK İÇİN FIRSAT VERMEMELİYİM.
BENİ DUYMADI BİLE...
ANLAYAMIYORUM. YİNG DE ONU KAYBETMEMELİYİM.
KEŞKE BU KANATLARLA DAHA HIZLI GİDEBİLSEYDİM...

EMİNİM, SENİ NEREYE GÖTÜRDÜĞÜMÜ MERAK EDİYORSUNDUR.
BU...BU DA NE?
YOLCULUĞUMUZUN SONU!..
SÜPER GÜÇLERİM GERİ GELİYOR!..
ŞİMDİ TELESKOBİK BAKIŞIMLA VAR-EL'İN NELER YAPTIĞINI GÖREBİLİRİM...
OH, HAYIR! NE YAPMAK İSTEDİĞİNİ ANLADIM-
UZAYDA BİR BOŞLUK YARATIYOR!..
"O BOŞLUKTA SERBEST ATOMLAR OLMAYACAĞI İÇİN ORGONLU, YENİ BİR SİLAH YARATAMAYACAK."
BU OYUN FAZLA UZADI!
SEN BANA GÜCÜNÜ GÖSTERDİN. ŞİMDİ BEN SANA GÖSTERECEĞİM!..
"SERBEST DOLAŞAN ATOMLAR, YALNIZ VAR-EL VE ORGONLU'DA ----"
"...BULUNUYOR."
ELVEDA TORUNUM!.. SENİNLE HEP GURUR DUYDUM.

VE UZAYIN SONSUZ BOŞLUĞUNDA TEK BİR CİSİM DOLAŞMAYA BAŞLADI...

BU, ORGONLUNUN, SON ANDA YARATMIŞ OLDUĞU SİLAHTI...

VE HEM KENDİSİNİN HEM DE RAKİBİNİN YOK OLMASINA YOL AÇMIŞTI...

VE TANAGAR'DA...

VAR-EL, ORGONLUNUN ÖFKEYE KAPILARAK KENDİSİNE KARŞI KOYACAĞINI....

...VE BİRLİKTE ÖLECEKLERİNİ BİLİYORDU.

VAR-EL, KENDİNİ FEDA ETTİ!

VE TÜM OLANLARA RAĞMEN SEN ONUNLA KONUŞMA FIRSATI BULAMADIN.

HAYIR.

AMA SANIRIM SON ANDA BİR İLETİŞİM KURDUK...

HER İNSANIN GEÇMİŞTE VE GELECEKTE HİÇBİR ZAMAN BİRLİKTE OLAMAYACAĞI AKRABALARI VARDIR. AMA YİNE DE ONLARIN BİR PARÇASI GİBİDİR...

İÇİMDE BİR HİS, BÜYÜK DEDEMİN BENİ GÖZLEDİĞİNİ SÖYLÜYOR. BANA KALIRSA...

...HALA DA GÖZLÜYOR!

BU MACERANIN SONU

SİHİRLİ KAVALLAR

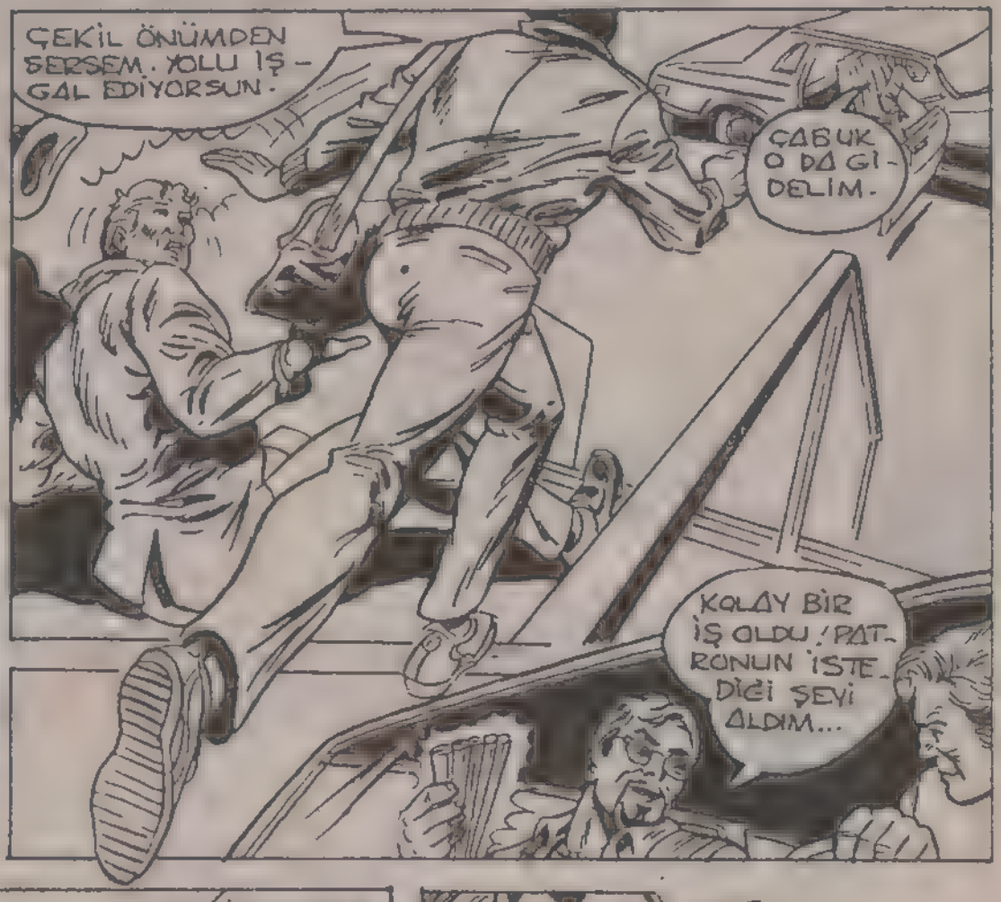

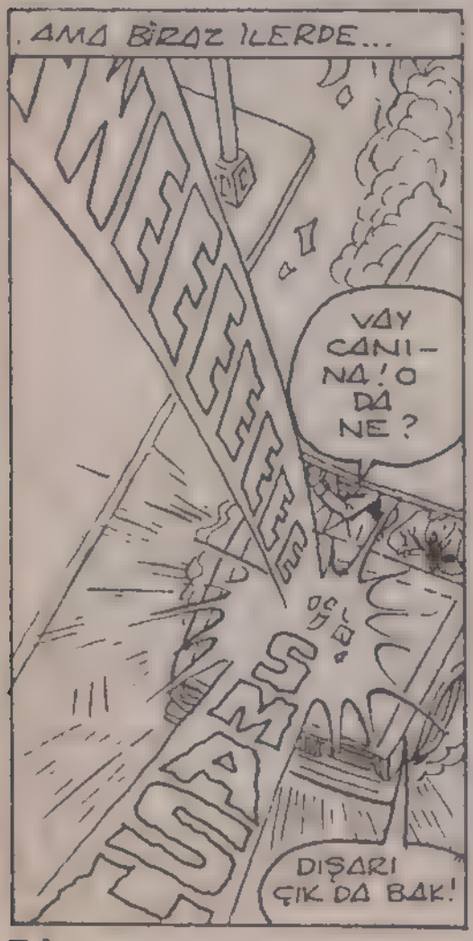

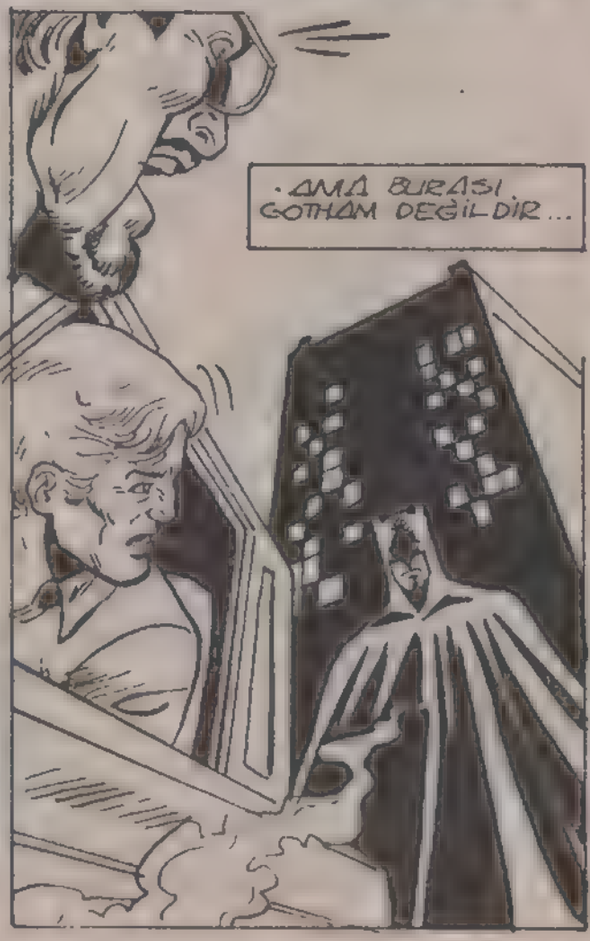

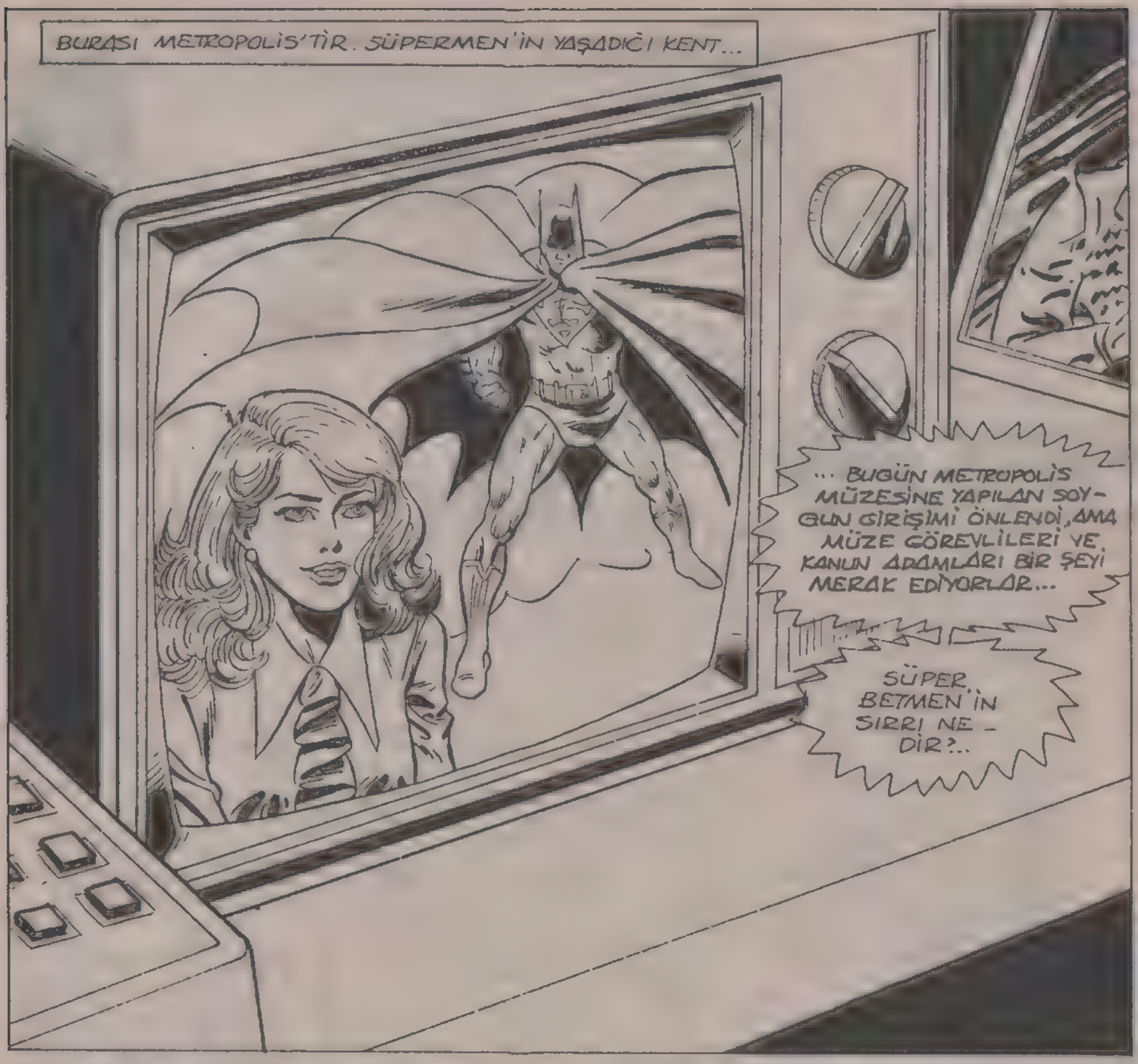
BURASI METROPOLİS'TİR. SÜPERMEN'İN YAŞADIĞI KENT...
... BUGÜN METROPOLİS MÜZESİNE YAPILAN SOYGUN GİRİŞİMİ ÖNLENDİ, AMA MÜZE GÖREVLİLERİ VE KANUN ADAMLARI BİR ŞEYİ MERAK EDİYORLAR...
SÜPER, BETMEN'İN SIRRI NEDİR?..

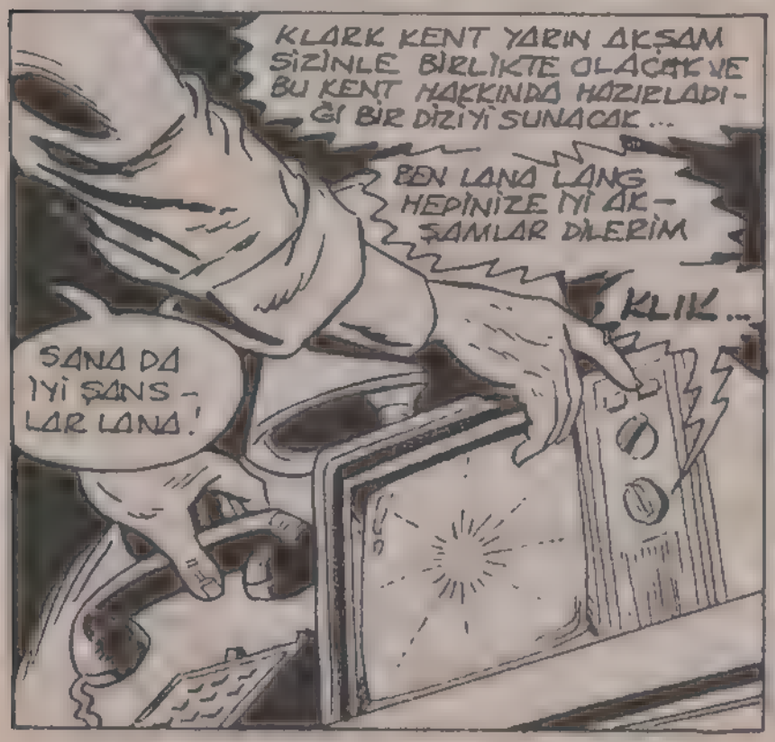
KLARK KENT YARIN AKŞAM SİZİNLE BİRLİKTE OLACAK VE BU KENT HAKKINDA HAZIRLADIĞI BİR DİZİYİ SUNACAK...
BEN LANA LANG HEPİNİZE İYİ AKŞAMLAR DİLERİM
KLIK...
SANA DA İYİ ŞANSLAR LANA!

ALO ALFRED, BEN KLARK KENT! BRUCE ORADA MI? ÇIKTI MI? BUNA ŞAŞIRMADIM.
ONA METROPOLİS'TE OLAN GARİP ŞEYLERİ ANLATMAK İSTEMİŞTİM...

LÜTFEN ONA YAPTIĞIM ŞEYLERDE HAKLI OLDUĞUMU DÜŞÜNDÜĞÜMÜ SÖYLE! ONA HER ŞEYİ DAHA SONRA AÇIKLAYACAĞIM...
BETMEN'İN DE BENİM ŞU ANKİ SORUMUM GİBİ BİR SORUNU OLDUĞUNU SANMIYORUM...
ASLINDA BUGÜN GAYET GÜZEL BAŞLAMIŞTI...
LANA'NIN ARKEOLOG BABASI BİZİ MÜZEYE YENİ GELEN BİR ESERİ GÖRMEMİZ İÇİN DAVET ETMİŞTİ...
...BUNLARI ESKİ UYGARLIKLAR ÜLKESİNDEN YENİ GETİRDİM...
ALTIN KAVAL TAKIMI! BUNLAR HARİKA...
ORMAN TANRISI PAN'IN KAVALLARI! PAN'A TAPAN ESKİ BİR MEZHEP TARAFINDAN YAPILMIŞ...
LANA! KAVALLARLA OYNAMA. ONLAR ÇOK DEĞERLİ OLMALI...
SAKIN OL KLARK. SES ÇIKARIYORLAR MI DİYE MERAK ETTİM.
LANA KAVALLARI ÜFLEYİNCE, TÜYLER ÜRPERTİCİ BİR SES BEYİNLERİNİ DELDİ...
SQUEECH!
OFF!
KLARK.

" BENİ NEREDEYSE BAYILTAN KORKUNÇ SESİ, LANA DA, BABASI DA DUYMAMIŞ GÖRÜNÜYORLARDI... "
OH... BA... BAŞIM.
MİGREN AĞRISI TUTMUŞ OLMALI. ZAVALLI KLARK, HAYATINDA HİÇ SAĞLIKLI BİR GÜN GEÇİRMEDİ
ONU EVE GÖTÜREYİM BABA!
YAPABİLECEĞİM BİR ŞEY VARSA BANA BİLDİR.
ŞU KLARK LANA'YLA ÇOCUKLUK ARKADAŞI OLDUĞUNDAN BERİ HİÇ DEĞİŞMEDİ...
" LANA'YA BENİ EVİMİN ÖNÜNE BIRAKMASINI SÖYLEDİM... "
ŞİMDİ BİRAZ DİNLEN, SENİ DAHA SONRA ARARIM. BU AKŞAMKİ HABERLERİ DE TEK BAŞIMA SUNARIM..
344
SAĞOL LANA! ÇOK İYİSİN!
" YATMAYI DÜŞÜNÜYORDUM AMA BEYNİMDEKİ ZONKLAMA BUNU YAPMAMA İZİN VERMİYORDU... "
BAŞIMIN AĞRISI... O KADAR... KÖTÜ Kİ...
AYNAYA BİR BAKIP YÜZÜMÜ GÖREYİM...
AMAN TANRIM!
" O ANDA YAPACAĞIM ŞEYE KARAR VERMİŞTİM! GİYSİMİ DEĞİŞTİRİP YALNIZLIK KALESİNE GİRMEK VE SORUNU ORADA HALLETMEK İSTİYORUM...
O ESKİ ESERİN SİHİRLİ ÖZELLİKLERİ OLMALI.' BENİ ANCAK BÖYLE BİR ŞEY BU KADAR ETKİLEYEBİLİR...

SÜPER BİLGİSAYARIMDA DÜNYA HAKKINDA HER TÜRLÜ BİLGİ VAR. SANIRIM İSTEDİĞİM CEVABI ALABİLECEĞİM...
İŞTE, ORMAN TANRISI PAN'A TAPAN MEZHEP HAKKINDA BİLGİLER GELİYOR..
ORMAN TANRISI PAN... KEÇİŞE BENZER BİR GÖRÜNÜŞÜ VAR. ÇATAL AYAKLI VE KAFASINDA BOYNUZLARI VAR. BU MEZHEP KENDİSİNE BİR LİDER ARIYORMUŞ...
... TANRILARIYLA İLİŞKİ KURMALARINI SAĞLAYACAK ÜSTÜN BİR KİŞİ...
GALİBA BU MEZHEP BÜYÜCÜLERLE DE İLGİLENİYORMUŞ...
ÇÜNKÜ SEÇECEKLERİ LİDERE TANRILARININ BOYNUZUNU DA VERMEYİ PLANLAMIŞLAR...
LİDER OLARAK BENİ SEÇMELERİ ASLINDA GURUR VERİCİ BİR ŞEY, AMA BENİM ZATEN İKİ KİŞİLİĞİM VAR...
ESKİ KAVALLARDAN BELKİ KENDİMİ İYİLEŞTİRMEK İÇİN YARARLANABİLİRİM. GÖZÜM ONLARDA OLSUN.
" TELESKOPİK BAKIŞIMI METROPOLİS MÜZESİNE ÇEVİRDİĞİMDE, HİÇ DE HOŞLANMADIĞIM BİR MANZARAYLA KARŞILAŞTIM...
BİBLOYU ÇALIYORLAR.

"ASLINDA BU İŞİ KOLAYCA HALLEDEBİLİRDİM AMA ÖNCE KENDİ SORUNUMU GİZLEMEM GEREKİYORDU..."

BU İŞİ ÇÖZENE KADAR BOYNUZLARIMI ETRAFTAN GİZLEMELİYİM. ŞU BETMEN HEYKELİ AKLIMA BİR ŞEY GETİRDİ...

BETMEN'İN BAŞLIĞI BOYNUZLARIMI GİZLEMEK İÇİN BİÇİLMİŞ KAFTAN...

...VE MÜZEYİ SOYAN HIRSIZI YAKALAYAYIM...

WHOOOOSH

"SÜPER HIZIMLA METROPOLİS'E TAM ZAMANINDA YETİŞTİM VE HIRSIZLARI POLİSE TESLİM ETTİM..."

"POLİS ŞEFİYLE KONUŞARAK KANALLARIN BİR SÜRE BENDE KALMASINI SAĞLADIM..."

TEŞEKKÜRLER, ŞEY... SÜPERMEN...

AKLI KARIŞMIŞ GÖRÜNÜYOR, AMA HİÇ OLMAZSA BAŞIMDAKİLERİ GÖRMEDİ.

TWEE

NE ZAMANDIR BU KAVALLARI ÜFLEYEREK SES ÇIKARTIYORUM. YÜZÜM BETMEN'İN PELERİNİ GİBİ MASMAVİ OLMUŞTUR HERHALDE

TOOT

NOK NOK

OH! O DA KİM?

...LANA!
SELAM SEKERİM. KAFANDAKİ BUZ TORBASINA BAKILIRSA BAŞ AĞRIN GEÇMEMİŞ...
SANA BİR ŞEY SÖYLEMEK İÇİN UĞRADIM..
...SEN GÖRÜNMEYİNCE, MORGAN EDGE ÖFKEDEN KUDURDU. YARIN BAŞLAYACAĞIN DİZİ PROGRAM İÇİN STÜDYODA HAZIR BULUNMANI İSTİYOR...
..KOMA HALİNDE OLSAN BİLE...
PEKİ... ANLADIM. TEŞEKKÜRLER...
BAŞIMDA HİÇ DERT YOKMUŞ GİBİ BİR DE BU ÇIKTI...
HEY, BUNU FARKETMEMİŞTİM. KAVALLARIN ÜSTÜNDEKİ ALTIN KAPLAMA PUL PUL AYRILIYOR...
DEMEK Kİ KAVALLAR SAHTE...
AMA SAHTE BİR ESER BENİ NASIL ETKİLEYEBİLİR...
DIŞARI ÇIKIP BİRAZ HAVA ALAYIM.
GENELLİKLE GECELERİ DEVRİYE ÇIKMAM, AMA BETMEN BUNU YAPTIĞINA GÖRE...
METROPOLİS CADDELERİN SUÇ EKSİK OLMAZ. AZ SONRA...
BU SOYGUNU ÖNLEMEK İÇİN ÇOK GEÇ KALDIM. AMA EN AZINDAN HIRSIZLARI KORKUTABİLİRİM...
TAMAM.. PARAYI ALDIK... HAYDİ GİDELİM...
BU HAYALET GİBİ GİYSİLERİ GÖRÜNCE KORKUDAN DONAKALACAKLAR...
BAK! BİR SOYTARI BİZİMLE OYUN OYNUYOR..
ÇABUK KAÇALIM...

GALİBA YETERİNCE SERT OLAMADIM...
ISI SAÇAN BAKIŞIMLA SU VANASINI AÇAYIM...
SSSSS

...SONRA DA SÜPER NEFESİMLE ÜFLEYEYİM...
WHOOSH!
İŞTE ONLARI SÜPERMEN USULÜYLE DURDURDUM.

SÜPERMEN AYAKLARINDAN BAĞLANAN SERSERİLERİ POLİS MERKEZİNE GÖTÜRÜR...
BUNLARI FAZLA KORKUTAMADIM...
BETMEN'DE BENDE OLMAYAN NE VAR ACABA?

ERTESİ GÜN GALAKSİ STÜDYOLARINDA...
SAKİN OL JOSH! İŞTE ARADIĞIN ADAM GELDİ...
KLARK KENT BUGÜN GELDİ Mİ? YENİ PROGRAMINA BAŞLAMAK ÜZERE BUGÜN GELMEZSE, İLSERİM YİNE AZACAK...

KLARK, BENİ HATIRLADIN MI, MÜDÜRÜNÜ? NERELERDEYDİN? ŞİMDİ NEREYE GİDİYORSUN?
SAKİN OL, JOSH! ROPÖRTAJ YAPMAK ÜZERE HAVAALANINA GİDİYORUM...

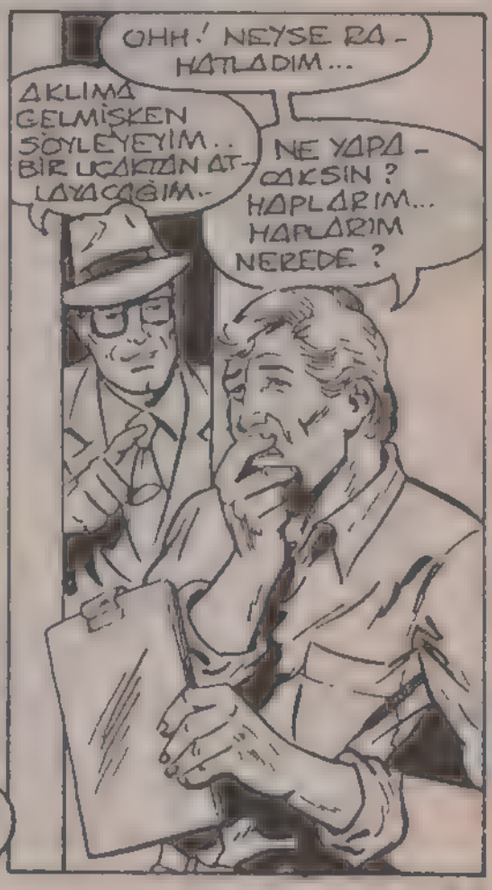
OHH! NEYSE RAHATLADIM...
AKLIMA GELMİŞKEN SÖYLEYEYİM.. BİR UÇAKTAN ATLAYACAĞIM..
NE YAPACAKSIN? HAPLARIM... HAPLARIM NEREDE?

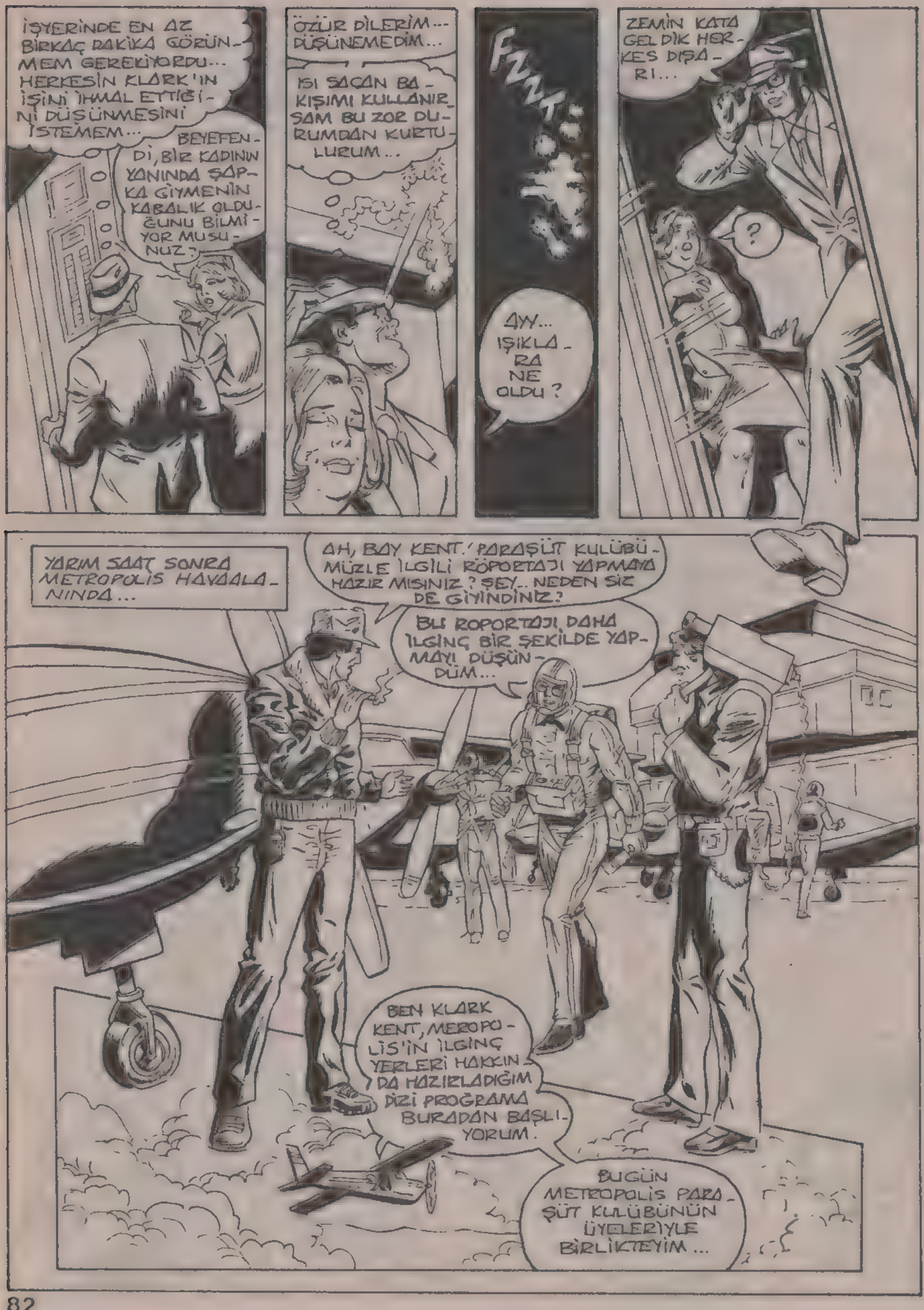
İŞYERİNDE EN AZ BİRKAÇ DAKİKA GÖRÜNMEM GEREKİYORDU... HERKESİN KLARK'IN İŞİNİ İHMAL ETTİĞİNİ DÜŞÜNMESİNİ İSTEMEM...
BEYEFENDİ, BİR KADININ YANINDA ŞAPKA GİYMENİN KABALIK OLDUĞUNU BİLMİYOR MUSUNUZ?
ÖZÜR DİLERİM... DÜŞÜNEMEDİM...
ISI SAÇAN BAKIŞIMI KULLANIRSAM BU ZOR DURUMDAN KURTULURUM...
FZZT!
AYY... IŞIKLARA NE OLDU?
ZEMİN KATA GELDİK HERKES DIŞARI...
?
YARIM SAAT SONRA METROPOLİS HAVAALANINDA...
AH, BAY KENT. PARAŞÜT KULÜBÜMÜZLE İLGİLİ RÖPORTAJI YAPMAYA HAZIR MISINIZ? ŞEY.. NEDEN SİZ DE GİYİNDİNİZ?
BU RÖPORTAJI DAHA İLGİNÇ BİR ŞEKİLDE YAPMAYI DÜŞÜNDÜM...
BEN KLARK KENT, METROPOLİS'İN İLGİNÇ YERLERİ HAKKINDA HAZIRLADIĞIM DİZİ PROĞRAMA BURADAN BAŞLIYORUM.
BUGÜN METROPOLİS PARAŞÜT KULÜBÜNÜN ÜYELERİYLE BİRLİKTEYİM...

BU FIRSATTAN YARARLANIP BEN DE BİR ATLAYIŞ YAPMAKTAN KENDİMİ ALIKOYAMADIM...
YIIPPII!
O SIRADA EVİNDE BULUNAN MORGAN EDGE'NİN GÖZLERİ DIŞARI FIRLAMIŞTIR...
KENT! BU BİZİM KLARK KENT! NASIL OLUR?
UÇAKTAN ATLADI... ÇILDIRDI MI BU?
DAHA SONRA
ÇOK İYİYDİNİZ BAY KENT! BU İŞİ BİLDİĞİNİZİ TAHMİN ETMEMİŞTİM...
MUHABİRLER BAŞLIK TAKMADIĞINA GÖRE, BOYNUZLARIMI GİZLEMEK İÇİN PARAŞÜTÇÜ KILIĞINA GİRMEK ZORUNDA KALDIM...
ARTIK KLARK KENT'İN BUGÜNKÜ GÖREVİ BİTTİĞİNE GÖRE...
SÜPERMEN OLARAK DİĞER SORUMLARIMI HALLEDEBİLİRİM...
BETMEN'İN KILIĞINA BÜRÜNDÜĞÜME GÖRE, BİRAZ ONUN GİBİ DEDEKTİFLİK YAPABİLİRİM...
SÜPER HAFIZAMLA MÜZE SOYGUNUNUN AYRINTILARINI GÖZDEN GEÇİREYİM...

ŞİMDİ AKLIMA GELDİ. YOKSA ÖNEMLİ BİR ŞEYİ Mİ GÖZDEN KAÇIRDIM...
MÜZE... HIRSIZLAR... VE BİR DİLENCİ...
DİLENCİ.. HMM. BU İŞ OLDU. HAPİSHANEYE GİDİP O İKİ HIRSIZLA KONUŞAYIM...
SNAP!

BU KILIKLA GİZLİCE HAPİSHANEYE GİRMEM ONLARIN ÖDLERİNİ KOPARACAK..
UYAN! SENDEN ALACAĞIM BAZI BİLGİLER VAR...
UHH! HA? SÜPERMEN! BİLGİ Mİ? NE BİLGİSİ...

HMM. BELKİ DE METROPOLİS SERSERİLERİ KOLAY KOLAY KORKMUYORLAR...
PATRONUNUN ADINI SÖYLE..
ONA İHANET EDEMEM!
AMA SİZİ YAKALATAN O..
YALAN!

BAKIN! ÇALDIĞINIZ İÇİN YAKALANDINIZ. BU KAVALLAR SAHTE...
SAHTE Mİ? NASIL?
MÜZENİN MERDİVENLERİNDE RASTLADIĞINIZ DİLENCİYİ HATIRLADINIZ MI? O BİR YEMDİ. PATRONUNUZ TARAFINDAN KİRALANMIŞTI.

SEN ONA ÇARPTIĞIN ZAMAN ADAM GERÇEK ANTİKA ESERİ PATRONUNUN YAPTIĞI SAHTESİYLE DEĞİŞTİRDİ...
PATRON KAÇIŞ PLANINIZI İYİ HAZIRLAMADI. YAKALANMANIZI İSTEDİ...
NİÇİN?

DİLENCİNİN YARDIMIYLA İSTEDİĞİ ANTİKA ESERİ ELDE ETTİKTEN SONRA ARTIK SİZE İHTİYACI KALMAMIŞTI...
YANİ PATRON BİZİ ALDATTI MI?
EVET... BANA MANTIKLI GÖRÜNÜYOR. GOTHAM'DAKİ BAŞKA BİR ÇETEYLE BİRLEŞMEYİ PLANLIYORDU...
O YÜZDEN DE BİZİM AYAĞIMIZI KAYDIRDI! ESKİ ARKADAŞLARINA OYUN OYNADI...
PEKİ SÜPERMEN...
..SANA İSTEDİĞİN BİLGİYİ VERECEĞİZ...
DAHA SONRA, GOTHAM ÇETESİNİN METROPOLİSTE YENİ KURDUĞU MERKEZDE...
WOOD, BEN FOREST.. KENTE YENİ GELDİM. BÜROMA GEL DE İŞBİRLİĞİMİZİN AYRINTILARINI KONUŞALIM..
TABİİ BAY FOREST!
VE KENTTEKİ BİR APARTMANDA...
FOREST'LE BİRLİKTE ÇALIŞACAĞIM! GOTHAM'IN EN BÜYÜK ADAMIYLA...
BU ESERİ GÖRÜNCE BENİMLE ANLAŞMAYA RAZI OLACAK...
WESLEY WOOD! SENİNLE KONUŞMAK İSTİYORUM...
SÜPERMEN! HAH! O GİYSİNLE BENİ KORKUTAMAZSIN...
AMA ARKADAŞLARINI KORKUTTUM. BANA FOREST'LE İŞBİRLİĞİ YAPMAYA HAZIRLANDIĞINI ANLATTILAR.
..O ÇOK BATIL İNANÇLI BİRİYMİŞ...
BAŞARISINI ORMAN TANRISI PAN'A BAĞLAMIŞ...
O ANTİKA ESERE ÇOK İLGİ DUYUYORMUŞ. SEN DE ONA YARANMAK İÇİN ANTİKA KAVALLARI ÇALIP ONA HEDİYE ETMEK İSTEMİŞSİN..
AMA İŞBİRLİĞİNİZ BAŞLAMADAN BİTTİ...

FOREST BU ANTİKA KANALLARA ÇOK DEĞER VERİYOR...SİHİRLİ GÜÇLERE SAHİP OLDUKLARINA İNANIYOR...
BEN PEK İNANMIYORUM, AMA DENEMEKLE BİR ŞEY OLMAZ...
VAY CANINA İŞE YARADI..
SQUEEEK!
EEYAHH!
BAYILDI. ACABA NE ZAMAN AYILIR?
BURADAN HEMEN GİDEYİM...
D-DİZLERİM ÇÖZÜLDÜ... AYAĞA KALKAMIYORUM. SÜPER BAKIŞIMI BİLE KULLANAMIYORUM.
ONU ŞİMDİ KAÇIRIRSAM, BİR DAHA BULAMAM..BEN DE İYİLEŞEMEM...
SÜPER GÜÇLERİM GİTTİ...
...AMA ŞU BETMEN KEMENDİ VAR...
HOŞÇAKAL SÜPERMEN!
HEY, NE OLUYOR?

SAĞOL BETMEN. SENİN SAYENDE BİRKAÇ SANİYE KAZANDIM...
FWAM
UUFF!
DUYDUĞUM ACI AZALIYOR. GÜÇLERİM DE GERİ GELİYOR...
HAYDİ, WESLEY WOOD. BÜYÜK PATRONU BİR ZİYARET EDELİM...
EĞER TAHMİN ETTİĞİM GİBİ WOOD BENDEN KORKSAYDI, BÜTÜN BUNLARA GEREK KALMAYACAKTI...
BU İŞ BİTENE KADAR EN AZ BİR SERSERİYİ KODESE TIKMAYA KARARLIYIM...
PATRON FOREST'İN OFİSİNDE..
AH, GELEN BAY WOOD OLMALI... ONU..
BZZZZ!
TABİİ EFENDİM.
..İÇERİ AL RENNİE...
WHUMP
O DA NE? RENNİE?
KORUMACIMDAN BİR İZ YOK. EN İYİSİ İÇERİ GİRİP KAPIYI KİLİTLEYEYİM...

RENNİE! NELER OLDU BÖYLE?

WOOD! BURADA NELER DÖNÜYOR?

B-VAA!

NE OLDUĞUNA SEN KARAR VER, FOREST...

AH! PAN'IN BOYNUZLARINI TAŞIYOR! MAHVOLDUM...

SUÇLULAR BATIL İNANÇLI, KORKAK İNSANLARDIR...

FOREST'I GOTHAM POLİSİNE TESLİM ETTİKTEN SONRA, SÜPERMEN METROPOLİS'E DÖNER...

SİZE ARKADAŞ GETİRDİM ÇOCUKLAR..

BAY WOOD! SENİ GÖRDÜĞÜMÜZE SEVİNDİK...

BEN ÖYLE DÜŞÜNMÜYORUM...

SÜPERMEN, O ŞEYTAN BOYNUZLARINI BETMEN GİYSİSİNDEN DE DAHA ÇOK BEĞENDİM...

BUNDAN SONRA HANGİ GARİP ŞEYİ TAKACAKSIN?

BİLMEM.. BELKİ DE BOYNUZ ŞEKLİNDE BİR GÖZLÜK TAKARIM...

BU MACERANIN SONU

KIRAL DERGİ